

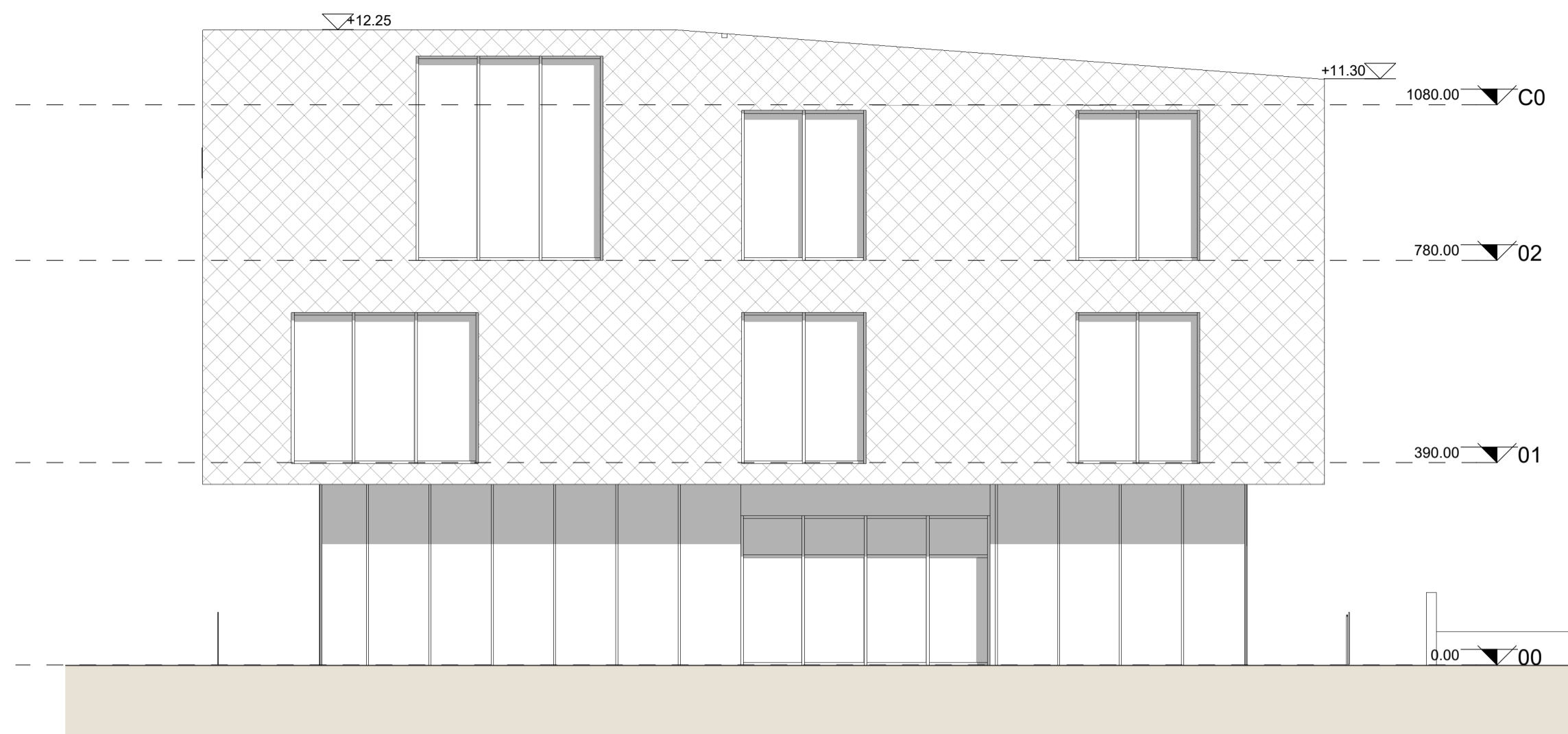

PROSPETTO EST
Scala : 1 : 100

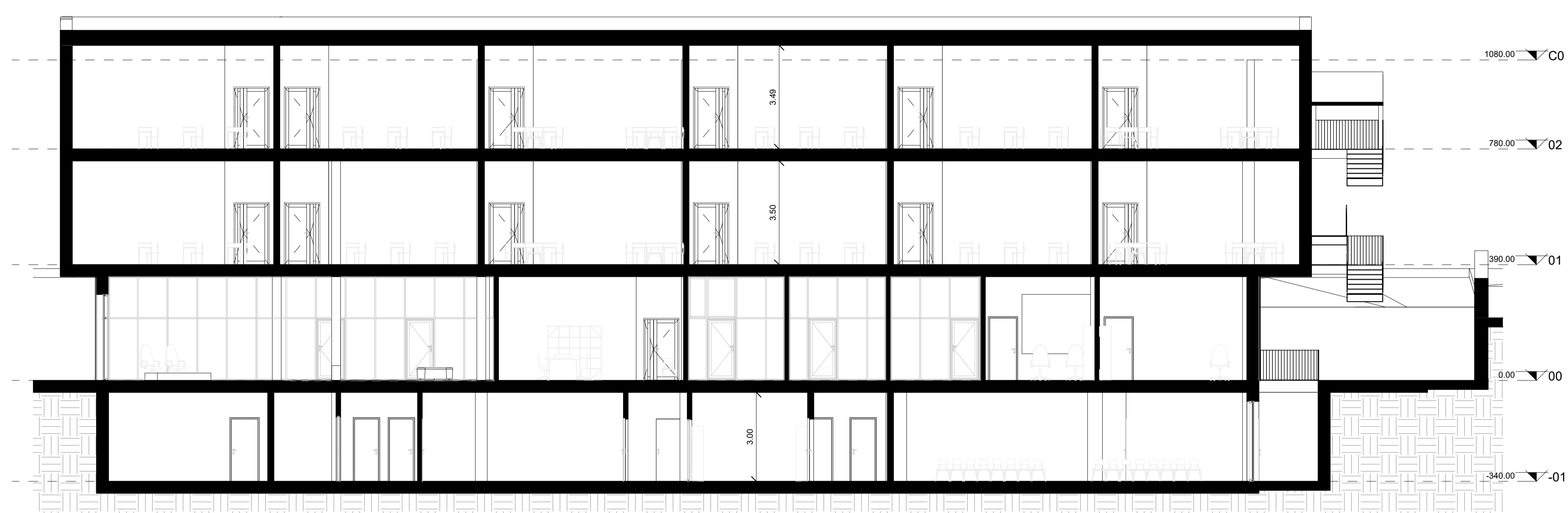

PROSPETTO OVEST
Scala : 1 : 100



SEZIONE LONGITUDINALE
Scala : 1 : 100

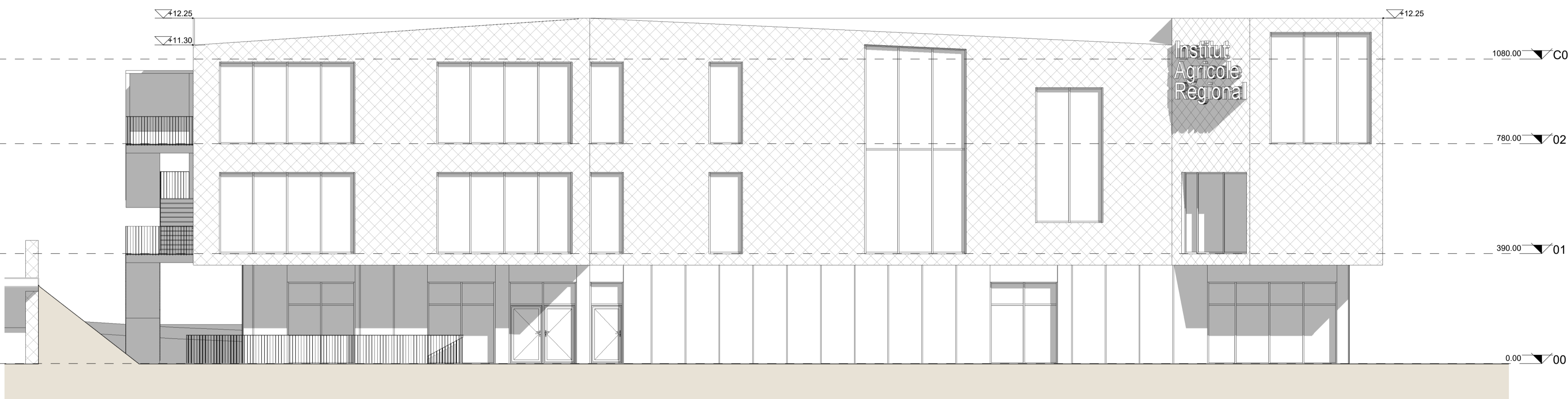

PROSPETTO NORD
Scala : 1 : 100

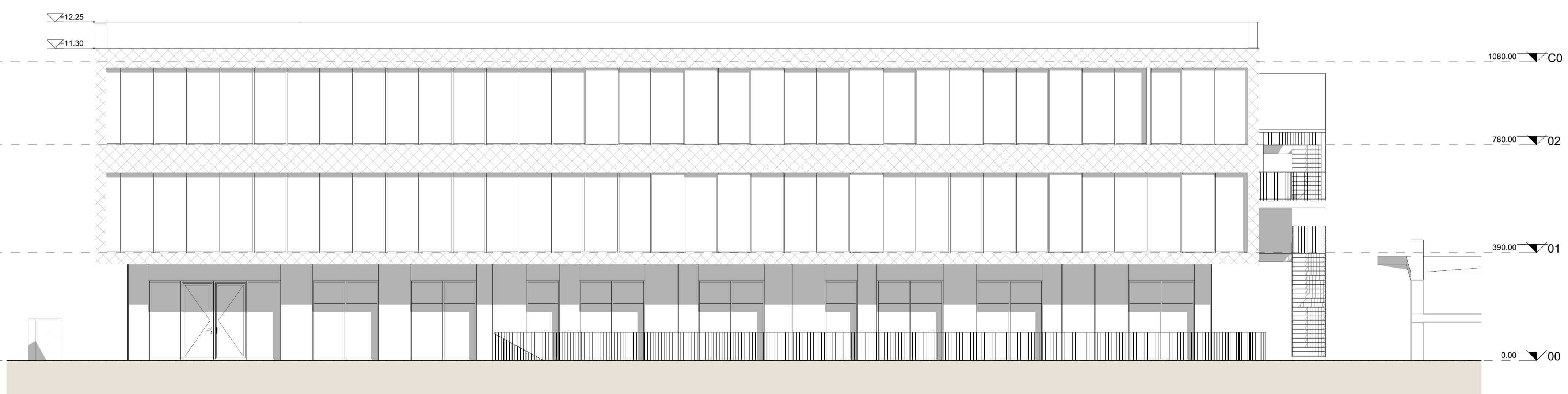

PROSPETTO SUD
Scala : 1 : 100

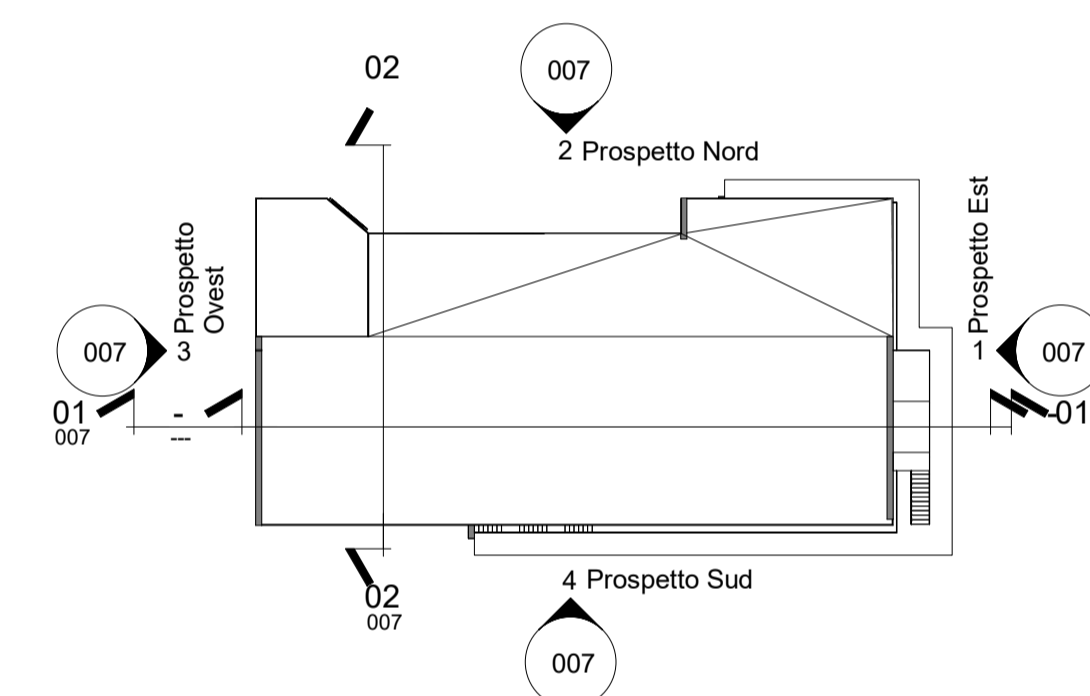

KEYPLAN

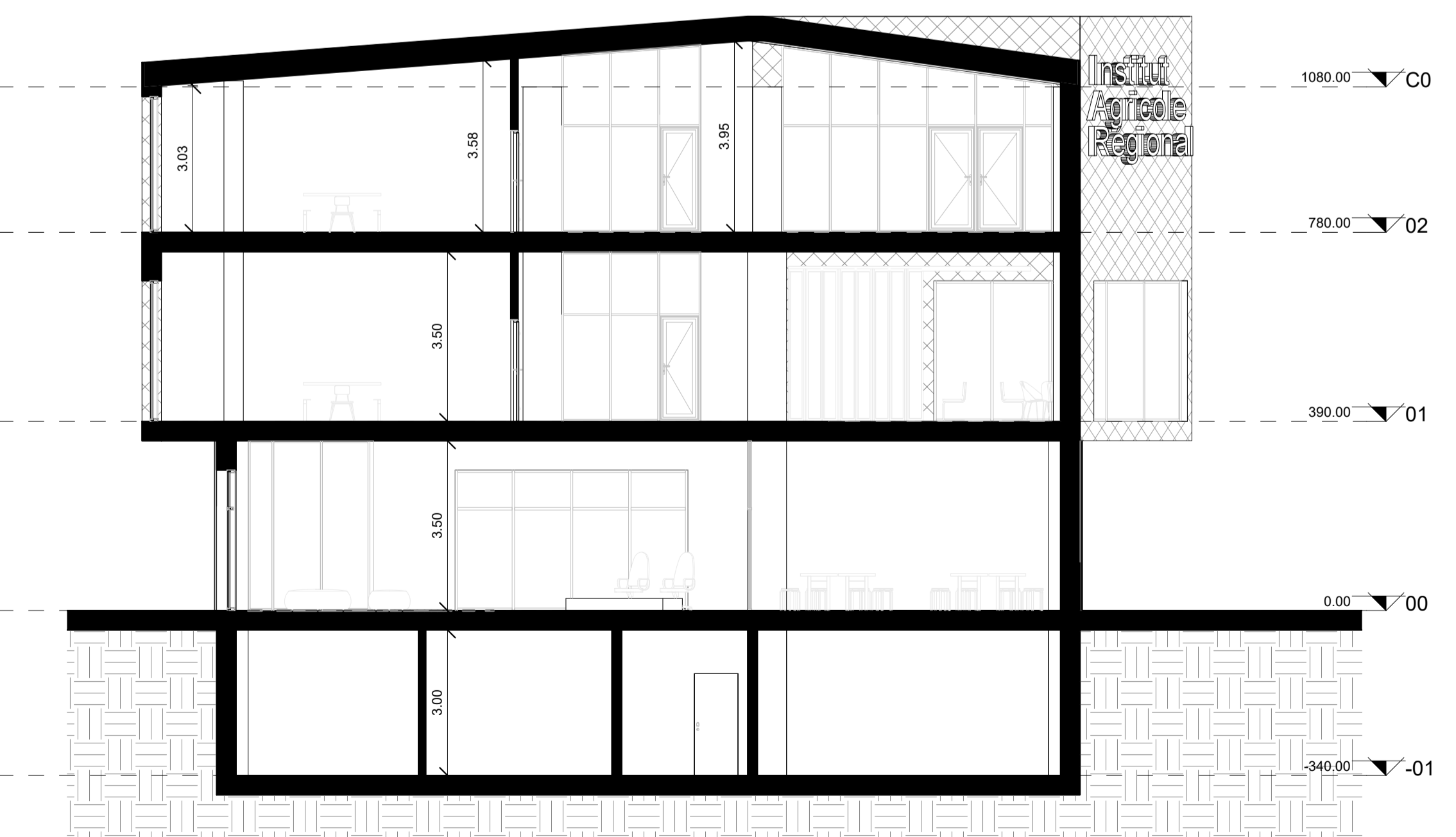

SEZIONE TRASVERSALE
Scala : 1 : 100

REGIONE VALLE D'AOSTA
INTERVENTO DI REALIZZAZIONE DELLA NUOVA SEDE DELL'INSTITUT AGRICOLE REGIONAL IN VIA BICH (AO)
R.U.P. : Arch. Elena Lazzarotto



AOS_F_ARCH 007
Maggio 2022

RAGGRUPPAMENTO TEMPORANEO DI PROFESSIONISTI:
SETTANTA7 arch. Daniele Rangone arch. Elena Rionda SITEC Engineering S.r.l. ing. Corrado Trasino



geol. Dario Mori
ORDINE DEI GEOLOGI Regione Autonoma Valle d'Aosta
ORDINE DES GEOL GOUVES Regione Autonome Vallée d'Aoste
Dr. MORE DARIO
Iscri. Albo n. 16

PROGETTO DI FATTIBILITA' TECNICA ED ECONOMICA REVISIONE N°: