

CITTA' DI AOSTA
VILLE D'AOSTE

PIANO REGOLATORE GENERALE

Adeguato al P.T.P. ai sensi della l.r. 11/98

(Adeguato alle modifiche introdotte dalla G.R. con del. nr. 16/12 del 12/06/09 e con del. nr. 27/19 del 02/10/09 e successive modificazioni)

VARIANTE NON SOSTANZIALE

(di cui al 1° comma lett. b) dell'art. 14 della l.r. 11/98)

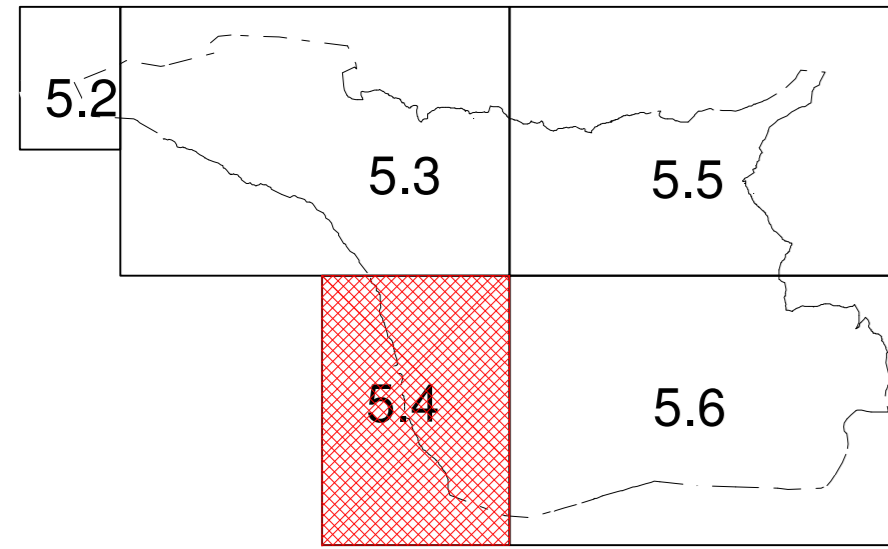

Cartografia prescrittiva

D1 - Zonizzazione e riferimenti alle Norme
Tecniche di Attuazione

Foglio: 5.4

Scala: 1:5000

Ufficio Urbanistica - Comune di Aosta

Data: Agg. novembre 2019

Il Dirigente:

Il Sindaco:

Elaborazioni grafiche Ufficio Urbanistica - Cartografia numerica di impianto catastale

LEGENDA SIMBOLI

SERVIZI DI INTERESSE LOCALE

ESISTENTI

- Amministrazione
- Commercio
- Cultura
- Istruzione
- Parcheggi
- Ricreazione
- Sanità
- Sport
- Sicurezza

PROGETTO

- Amministrazione
- Cultura
- Istruzione
- Parcheggi
- Ricreazione
- Sanità

SERVIZI DI RILEVANZA REGIONALE

- Servizi per la produzione
- Amministrazione
- Istruzione scolastica
- Istruzione superiore
- Sanità
- Sport, tempo libero
- Trasporti, stazioni, nodi di interscambio
- Limitazioni speciali

* = Sottozone di tipo B,C,D o F interessate da ambiti inedificabili L.R. 11/98 (art. 12 N.T.A.)

LEGENDA TIPI LINEA

- Viabilità esistente
- Viabilità prevista
- Viabilità da sopprimere

LEGENDA TEMATISMI

- Sottozone Ac sottoposte alle norme di cui all'art.17 delle N.T.A.
- Sottozone Ac sottoposte alle norme di cui all'art.18 delle N.T.A.
- Sottozone B sottoposte alle norme di cui all'art.19 delle N.T.A.
- Sottozone B sottoposte alle norme di cui all'art.20 delle N.T.A.
- Sottozone B sottoposte alle norme di cui all'art.21 delle N.T.A.
- Sottozone B sottoposte alle norme di cui all'art.22 delle N.T.A.
- Sottozone Ba sottoposte alle norme di cui all'art.23 delle N.T.A.
- Sottozone C sottoposte alle norme di cui all'art.24 delle N.T.A.
- Sottozone D sottoposte alle norme di cui all'art.25 delle N.T.A.
- Sottozone E sottoposte alle norme di cui all'art.26 comma 2 delle N.T.A.
- Sottozone E sottoposte alle norme di cui all'art.26 comma 3 delle N.T.A.
- Sottozone E sottoposte alle norme di cui all'art.26 comma5 delle N.T.A.
- Sottozone Ee sottoposte alle norme di cui all'art.26 comma 9 delle N.T.A.
- Sottozone Ef sottoposte alle norme di cui all'art.26 comma11 delle N.T.A.
- Sottozone F sottoposte alle norme di cui all'art.27 delle N.T.A.
- Aree per servizi
- Aree della trasformazione urbana di cui all'art.21 delle N.T.A.
- Aree speciali di cui all'art.22 delle N.T.A.

** Modificazioni introdotte dopo approvazione PRG:

- modificazioni introdotte dall'AdP approvato con Decreto del Presidente della Regione nr. 47 del 12/02/2010
- modificazioni introdotte con variante approvata con deliberazione di C.C. nr. 73 del 26/10/2010
- modificazioni introdotte dall'AdP approvato con Decreto del Presidente della Regione nr. 289 del 05/10/2011
- modificazioni introdotte con variante approvata con deliberazione di C.C. nr. 11 del 19/02/2013
- modificazioni introdotte con variante approvata con deliberazione di C.C. nr. 22 del 23/04/2013
- modificazioni introdotte con variante approvata con deliberazione di C.C. nr. 59 del 23/09/2014
- modificazioni introdotte con variante approvata con deliberazione di C.C. nr. 15 del 23/03/2015
- modificazioni introdotte con variante approvata con deliberazione di C.C. nr. 129 del 26/10/2016
- modificazioni introdotte con variante approvata con deliberazione di C.C. nr. 141 del 25/10/2017
- modificazioni introdotte dall'AdP approvato con D.P.Reg. nr. 807 del 23/11/2017

