



VARIANTE NON SOSTANZIALE AL PRGC VIGENTE
(legge regionale 6/4/1998 n. 11 - Art. 16)

TAVOLA S – ANALISI DELLE AREE PER SERVIZI
ART. 23 L.R.11/98

Novembre 2019

1. PREMESSE

Il presente elaborato illustra nel dettaglio le analisi, le valutazioni e le scelte scaturite dall'operazione di "ricognizione" dello stato dei vincoli dello strumento urbanistico vigente.

L'Amministrazione Comunale ha infatti ritenuto opportuno effettuare, in prossimità della scadenza dei cinque anni dall'ultima verifica sui vincoli preordinati all'espropriazione contenuti nello strumento urbanistico (2015), una ricognizione della situazione degli stessi al fine decidere sulla riconferma dell'efficacia, anziché procedere, come reso possibile dalla normativa vigente, con una semplice reiterazione degli stessi attraverso la procedura della "modifica non costituente variante" ai sensi dell'art. 17 della l.r.11/98.

Nel corso di tale operazione si è inoltre proceduto, ove ritenuto necessario:

- alla modifica delle aree per servizi relativamente al tipo di servizio previsto dal PRGC in base alle nuove esigenze o all'effettivo utilizzo in atto
- alla rettifica dei limiti del vincolo (in base agli effettivi limiti catastali o di utilizzo)
- all'individuazione di nuove aree per servizi pubblici (in genere derivanti da servizi già installati in aree che il PRGC non riservava a servizi pubblici o di interesse generale).

2. STATO DI FATTO

Viene di seguito riportato l'elenco di tutte le aree per servizio individuate dallo strumento urbanistico vigente.

Lo stato di fatto, al dicembre 2018, individua 383 aree per servizi, la tabella che segue li riepiloga evidenziando lo stato di attuazione del piano individuandoli come: servizi installati (SI), non installati (NO), parzialmente installati (PAR – aree vincolate a pubblico interesse solo parzialmente utilizzate a tale scopo) e servizio installato diverso da quello previsto dal PRGC (DIV). Sono inoltre riportati per completezza i vicoli derivanti dal piano di protezione civile (PROT CIV).

Tabella 1

TIPO	NUM	DESCRIZIONE SERVIZIO	BACINO D'UTENZA	INSTALLATO 2019	SUPERFICIE SERVIZIO
am	1	Cimitero Cittadino	B	SI	75505,11
am	2	Uffici regionali Montfleury	B	SI	582,86
am	4	Questura	I	SI	5691,62
am	5	Impianti acquedotto Pozzo Saint Martin	L	SI	760,88
am	6	Villa Brezzi	I	SI	2603,9
am	8	sede INPS	I	SI	966,35
am	9	Caserma Mottino	I	SI	2348,26
am	10	Agenzia del territorio	C	SI	3818,43
am	11	Palazzo Roncas ex-Caserma Carabinieri	C	SI	1324,33
am	12	Vincolo AM su area Ferroviaria	C	NO	6618,49
am	13	Uffici regionali Piazza Manzetti	C	SI	3103,19
am	14	Palazzo Regionale	C	SI	4155,49

am	15	Uffici Ex DEVAL (via Festaz)	C	SI	3611,83
am	16	Tribunale	C	SI	1259,04
am	17	Poste Centrali	C	SI	1261,87
am	18	Uffici Regionali (LL.PP.)	C	SI	1777,95
am	19	Uffici Regionali (Ass. Turismo)	C	SI	699,6
am	21	Municipio	C	SI	3849,52
am	22	Uffici Comunali Hotel des Etats	C	SI	485,09
am	23	Uffici Regionali (Ass.Sanità)	C	SI	651,52
am	24	Curia Vescovile	C	SI	2039,6
am	26	Sede Telecom/telefoni di stato)	C	SI	2713,41
am	27	Ex capannone bianchi	C	SI	1052,19
am	29	Convento Suore Anfiteatro	C	SI	4896,17
am	30	Sede INAIL	C	SI	1492,87
am	33	Impianti acquedotto Bibian	A	SI	2387,16
am	34	Impianti DEVAL Saumont	A	SI	22530,38
am	36	Ex foro Boario	C	PAR	6446,92
am	37	Caserma Vigili Urbani	D	SI	3346,37
am	38	Impianti DEVAL Via Monte Emilius	D	SI	6878,1
am	39	Nuova Caserma Carabinieri/Uffici DEVAL	D	SI	26008,36
am	40	Vincolo AM su area regionale Via Page	E	NO	7032
am	41	Caserma Vigili del fuoco	E	SI	12348,53
am	42	Scuola Militare Alpina	F	SI	51448,54
am	43	Bacino di Entrebin	G	SI	17481,32
am	44	Cimitero Excenex	G	SI	1675,04
am	45	Impianti Centrale Deval Signayes	M	SI	4538,1
am	46	Uffici Centrale Deval Signayes	M	SI	4090,53
am	47	Caserma Forestale	F	SI	10083,53
am	48	Cimitero Signayes	M	SI	1071,63
am	49	Cimitero di Porossan	N	SI	7147,29
am	51	Palazzo Lostan	C	SI	1180,21
am	52	ECOPIAZZOLA E STAZIONE ACQUEDOTTO	G	SI	3781,13
am	53	Ex latteria signayes	M	SI	339,61
am	54	Polo Uffici Regionali	C	NO	34356,95
am	55	Caserma Ramires-Battisti	I	SI	38357,2
am	56	Magazzini comunali	H	SI	6951,01
am	57	Ufficio Turistico parking Chabod	C	SI	480
am	58	Uffici comunali - ex Mattioda	A	SI	1048,12
am	59	Impianti acquedotto serbatoio arpuilles	G	SI	1158,53
am	60	Ex biblioteca q.dora	E	SI	804,88
co	1	mercato coperto	C	SI	1585,92
cu	1	Biblioteca viale Europa	L	SI	917,61
cu	2	Nuova Chiesa di St.Martin de Corleans	L	SI	5615,68
cu	3	Area Megalitica	L	SI	1461,38
cu	4	Chiesetta di St.Martin de Corleans	L	SI	575,24
cu	5	Area Megalitica	L	SI	7866,89

cu	6	Chiesa dell'Immacolata	I	SI	2878,53
cu	7	CRAL Cogne	I	SI	2748,27
cu	8	Arcate del Plot	C	NO	1818,33
cu	9	Chiesa di Santa Croce	C	SI	337,09
cu	10	Biblioteca Regionale	C	SI	2996,38
cu	11	Torre del lebbroso	C	SI	105,32
cu	12	Torre di bramafam	C	SI	1332,14
cu	13	Reperti Archeologici via festaz	C	SI	1634,45
cu	14	Ex chiesa collegio Saint Benin	C	SI	699,14
cu	15	Archivio Storico	C	SI	1195,78
cu	16	Ex latteria porossan	N	SI	165,45
cu	17	Piazza plouves	C	DIV	7085,56
cu	18	Reperti Archeologici Teatro Romano	C	SI	12571,38
cu	19	Reperti Archeologici Anfiteatro Romano	C	SI	15968,44
cu	20	Seminario Maggiore	C	SI	6563,86
cu	21	Cattedrale di Aosta	C	SI	3281
cu	22	Reperti Foro romano piazza Caveri	C	SI	2464,63
cu	23	Chiesa Valdese	C	SI	160,93
cu	24	Museo Archeologico	C	SI	2061,36
cu	25	Chiesa di Saint Etienne	C	SI	1377,49
cu	26	Villa Romana Via grand Tournalin	A	SI	2509,97
cu	27	Chiesa di San Lorenzo	C	SI	616,05
cu	28	Oratorio di Sant'Orso	C	SI	1100,3
cu	29	Chiesa di Sant'Orso	C	SI	3227,37
cu	30	Cittadella dei giovani	C	SI	2136,58
cu	31	Chiesa di Sant'Anselmo	E	SI	4133,52
cu	32	Chiesa di Arpuilles	G	SI	226,26
cu	33	Chiesa di Excenex	G	SI	327,11
cu	34	Chiesa di Signayes	M	SI	252,38
cu	35	Chiesa di Porossan	N	SI	676
cu	37	Cimitero Monumentale Sant'Orso	C	SI	2440,26
cu	38	Tour Fromage	C	SI	88,42
is	1	Scuola Elementare Saint Martin	L	SI	5308,89
is	2	Scuola materna O.Marcoz	I	SI	3702,98
is	3	Istituto Tecnico per Geometri	I	SI	9908,48
is	4	Istituto Don Bosco	I	SI	5598,98
is	5	Scuola materna Allende	I	SI	3208,66
is	6	Scuola Elementare Ramires	I	SI	6380,37
is	7	Scuola Elementare Q. Cogne	I	SI	4675,85
is	8	Vincolo scolastico su grattacielo	I	NO	4111,44
is	10	Scuola materna casa Savouret	C	SI	1706,95
is	11	istituto Manzetti e Liceo scientifico	C	SI	1331,81
IS	12	Torre dei Balivi	C	SI	1257,8
is	13	IPR	C	SI	8197,45
IS	14	Università - ex foyer	C	SI	1510,46

is	15	Scuola materna Corrado Gex	C	SI	3188,78
is	16	Scuola Einaudi	C	SI	4966,27
is	17	Scuola materna San Giuseppe	A	SI	7388,25
is	18	Scuola Elementare Sant'orso	C	SI	1969,08
is	19	Scuola materna Sant'orso	C	SI	941,97
is	20	Scuola materna Antica vetreria	C	SI	3959,36
is	21	Scuola elementare arco d'augusto	C	SI	2783,58
is	22	EX Magistrali	C	SI	5310,68
is	23	Scuola Media saint Roch	D	SI	8903,03
is	24	Scuola Elementare Q.dora	E	SI	4261,08
is	25	Scuola Elementare Ossan	M	SI	361,39
is	27	Scuola Elementare Porossan	N	SI	2645,39
is	28	Scuola Elementare/media Aosta Centro	C	SI	3952,39
is	29	Istituto d'Arte	C	SI	1012,61
IS	30	Università - Piccolo seminario	A	SI	9587,93
is	31	Ex centrale del latte	B	NO	7983,13
is	32	ISIP provvisoria via chambery	I	DIV	6668,35
is	33	Caserma testafochi	C	PAR	30106,07
is	35	Scuola Media Cerlogne	L	SI	3145,56
is	36	IAR	A	SI	11739,45
is	40	Scuola rotazione comunale piazza soldats de la neige	I	DIV	2349,34
is	41	Scuola materna "Mons. Jourdain"	C	SI	963,15
is	42	Ex collegio Saint Benin	C	NO	3027,65
is	43	Area Gotrau	A	PAR DIV	8951,16
is	44	Istituto Manzetti	C	SI	1776,78
is	45	Convitto Federico Chabod	C	SI	3345,01
is	46	IAR - Cascina Montfleury	B	SI	12394,26
is	47	Vincolo scolastico Papet	N	NO	4650,71
is	48	previsione scuola materna Brocherel	D	NO	1681,11
is	49	Scuola materna Excenex	G	SI	3128,52
pa	1	Park tripoli	A	PAR	879,86
pa	2	Park area rassat	L	SI	3777,77
pa	3	Park via Mont Fallere	I	SI	1709,97
pa	4	Park via vuillerminaz	I	SI	2021,83
pa	5	Park piazza Ducler	I	SI	8852,38
pa	6	Park corso lancieri Di Francesco/IRV	B	PAR	3579,07
pa	7	Park corso lancieri ex SIP	B	SI	692,44
pa	8	Park corso lancieri zorzettig	B	NO	1812,34
pa	9	Park via Binel	I	SI	1759,28
pa	12	Park Via Chaligne	C	SI	1584,42
pa	14	distributore AGIP corso XXVI febbraio	C	NO	1183,89
pa	15	Park Ospedale	C	NO	14727
pa	16	Park Via roma	C	SI	1311,64
pa	19	Pluripiano via Chabod	C	SI	8685
pa	20	Park via Pasquettaz	D	SI	358,12

pa	21	Park via mont gelé	D	SI	1223,58
pa	22	Pluripiano via Carrel	C	SI	13540,92
pa	23	Park piazza Mazzini	C	SI	3801,52
pa	24	Park dopo voltino	H	SI	524,94
pa	25	Vincolo Park via Clavalité	D	NO	3445,43
pa	26	Park via clavalité 1	D	SI	859,6
pa	27	Park via clavalité 2	D	SI	857,83
pa	28	Park via montagnayes	D	SI	764,83
pa	29	Park autotreni via col du mont	H	SI	6863,69
pa	30	Park contratto quartiere 2	E	NO	3515,52
pa	31	Park palestra qdora	E	SI	1378,35
pa	33	park nord di scuola qdora	E	DIV	774,67
pa	34	Park Ospedale Beauregard	F	SI	1660,8
pa	35	vinc park arpuilles 1	G	NO	327,4
pa	36	vinc park arpuilles 2	G	NO	1798,82
pa	37	vinc park excenex	G	NO	1025,27
pa	39	Park signayes Ru	M	SI	668,56
pa	40	Park cimitero di signayes	M	SI	732,35
pa	41	park ossan	M	SI	781,48
pa	42	park movisod	F	SI	967,42
pa	43	park arsin	F	SI	707,19
pa	44	park la chapelle	N	SI	2169,29
pa	45	park neyves	N	SI	703,75
pa	46	vinc park cimitero porossan	N	NO	1417,17
pa	47	park via garin -tesolin	B	SI	3139,29
pa	48	Park via Voison	B	SI	692,45
pa	49	vinc park betulle arionda	A	NO	868,1
pa	50	vinc park betulle 2 cossan	A	NO	490,18
pa	51	vinc park betulle 3 petigat	A	SI	1301,43
pa	53	Park controviale corso Btg aosta ovest 1	I	SI	1356,12
pa	54	vinc park grand signayes	M	PAR	526,13
pa	55	vinc park preille	M	NO	228,13
pa	56	vinc park chiesa di signayes	M	SI	181,03
pa	57	vinc park ex chaumière	M	NO	1936,43
pa	58	Park via saint martin ex maternità	L	PAR	4045
pa	59	vinc park duvet	A	NO	380,71
pa	60	vinc park papet	N	NO	1135,1
pa	61	Park controviale corso Btg aosta centro	I	SI	913,09
pa	62	Park controviale corso Btg aosta est	I	SI	2285,33
pa	63	Pluripiano via 1 maggio	C	SI	18284
pa	64	park via caduti del lavoro	C	NO	1502,88
pa	65	park piazza arco d'augusto	C	SI	2613,84
pa	66	park via gilles de chevrères	A	SI	1156,96
pa	67	park ex bocciolina saint martin	L	SI	416,91
pa	68	vincolo park camper ru	M	NO	4361,45

pa	69	Parcheggio ampliamento ospedale	C	SI	17172
pa	80	park rotonda petigat	A	SI	596,98
pa	81	park via parigi	A	SI	387,3
pa	82	park via artanavaz	B	SI	458,97
pa	83	park via gran paradiso	I	SI	2179,81
pa	84	park corso ivrea/montagnayes	D	SI	519,77
pa	85	park demanio via valli valdostane	E	SI	3479,03
pa	86	Park via paravera passaggio livello	C	SI	2015,57
pa	87	park via croix noire peep	E	SI	519,29
pa	88	Park via liconi	I	SI	1608,59
pa	89	Park via mont Fallere 2	I	SI	926,76
pa	90	Park piazza de l'ancien abattoir	C	SI	1855,62
pa	91	Park Borgnalle serco	E	SI	2104,42
pa	92	Park Borgnalle mastella 2	E	NO	1472,25
pa	93	Park Borgnalle mastella 1	E	SI	419,81
pa	94	Park via volontari	L	SI	1661,1
pa	95	Park controvia corso Btg aosta ovest 2	I	SI	2019,18
pa	96	Park controvia corso Btg aosta ovest 3	I	SI	1520,26
pa	97	Parking asilo via Roma	A	SI	438,9
pa	99	Park ex finanza	I	NO	839,29
pa	100	Park ospedale Beauregard	F	SI	3328,03
pa	101	parking interrato Testafochi	C	NO	15000
pa	102	Park via mont emilius petinenza brocherel	D	NO	851,49
pa	103	Park via mont emilius petinenza brocherel 2	D	SI	1307,92
pa	104	Park via clavalité petinenza brocherel	D	SI	2081,18
pa	105	Park Entrebin	G	NO	988,27
ri	1	vincolo a verde via parigi 1	A	NO	7486,25
ri	2	vincolo a verde via parigi 2	L	NO	11060,71
ri	3	area verde via montmayeur	L	NO	860,12
ri	4	area verde via sinaia	L	SI	3850,56
ri	5	area verde "area becco"	L	SI	710,57
ri	6	area verde via volontari del sangue	L	SI	1844,65
ri	7	area verde via saint martin ex berti	L	SI	402,19
ri	8	Area azienda montfleury	B	NO	271138,4
ri	9	area verde pista ciclabile autostrada	B	NO	15522,82
ri	10	giardinetti via Grand Eyvia	B	SI	3516,36
ri	11	area verde via cretier	C	SI	2558,07
ri	12	area verde piazza ducler	I	SI	3060,51
ri	13	giardinetti via vuillerminaz	I	SI	3745,74
ri	14	campo basket via vuillerminaz	I	SI	1718,62
ri	15	Area verde via Monte Grivola	I	SI	488,46
ri	16	Vigne IAR	A	NO	20212,08
ri	18	area verde via monte vodice	C	SI	1451,06
ri	19	area verde piazza della repubblica	C	SI	1058,49
ri	21	vincolo a verde "torre del lebbroso"	C	NO	6763,84

ri	22	vincolo a verde viale partigiani	C	PAR DIV	5621,33
ri	23	area verde muro romano via torre del lebbroso	C	SI	2506,23
ri	24	vincolo a verde via carducci 1	C	SI	8582,9
ri	25	area verde cessione cidac	C	NO	5258,85
ri	26	Telecabina - valle verde	C	NO	13034,11
ri	27	vincolo a verde via carducci 2	C	PAR	8330,35
ri	28	giardinetti via festaz	C	SI	8351,74
ri	29	area verde tour de pailleron	C	SI	2321,89
ri	30	area verde pud challand	C	SI	1201,93
ri	31	area verde via challand	C	SI	145,49
ri	33	area verde istituto manzetti	C	SI	899,54
ri	34	area verde saint benin	C	SI	467,15
ri	35	area verde giardini della stazione	C	SI	6097,87
ri	36	area verde liceo-convitto	C	SI	313,2
ri	37	area verde via carrel FFSS	C	SI	3330,42
ri	38	area verde muro romano via matteotti	C	SI	1295,4
ri	39	area verde muro romano via cerlogne	C	SI	420,99
ri	40	Area verde via Monte Solarolo	C	PAR	4727,69
ri	41	vincolo a verde "Parco Tourneuve"	C	NO	21012,05
ri	42	area verde "piazza chiare"	I	SI	4354,5
ri	43	vincolo a verde via betulle - petigat	A	SI	548,69
ri	44	vincolo a verde distributore via Saint martin	C	NO	976,77
ri	45	vinc a verde chiesa Saint Etienne	C	NO	585,79
ri	46	area verde corso XXVI febbraio	C	SI	919,45
ri	47	area verde viale della pace 1	C	SI	1506,35
ri	49	area verde viale della pace 3	C	SI	881,02
ri	50	area verde rotonda ospedale1	A	SI	1005,74
ri	51	area verde rotonda ospedale2	A	SI	1508,67
ri	52	vincolo a verde parco entrebin	G	SI	37461,08
ri	54	vincolo a verde via delle betulle	A	NO	1026,84
ri	55	area verde condominio mont mary	A	SI	1604,36
ri	56	area verde ospizio "père laurent"	C	NO	24692,11
ri	57	vincolo a verde fascia mura romane via g. rey	C	SI	1012,16
ri	58	vincolo a verde fascia mura romane "manuel"	C	NO	2779,1
ri	59	giardinetti sant'orso	C	SI	4899,99
ri	61	vincolo a verde fascia mura romane via hotel des monnaies	C	NO	2106,75
ri	63	Area Arco d'Augusto	C	PAR	8642,22
ri	65	Area verde lungo buthier via chabod	C	SI	1456,4
ri	66	vincolo a verde guido rey CRER	C	NO	8245,86
ri	67	vincolo a verde via chabod dietro cimitero	C	NO	12421,76
ri	68	vincolo a verde via roma	D	NO	1305,56
ri	69	vincolo a verde curva roppoz	F	NO	2721,32
ri	70	Area verde roppoz	F	NO	743,79
ri	71	vincolo a verde busseyaz "la chenille"	F	NO	3174,15
ri	72	vincolo a verde via seigneurs de quart	F	NO	1632,59

ri	73	Area verde "parco fontaine de saint ours"	F	SI	8227,77
ri	74	vinc a verde chiesa di signayes	M	NO	1154,41
ri	75	vincolo a verde distributore corso ivrea 1	D	NO	441
ri	76	Area verde lungo buthier caserma VV.UU.	D	SI	938,71
ri	77	Area verde via clavalité	D	SI	873,51
ri	78	vincolo a verde distributore corso ivrea 2	D	NO	1301
ri	79	Area verde area cogne ex V1 nord	H	SI	4316,79
ri	80	Area verde area cogne ex V1 sud	H	SI	57784,63
ri	81	Area verde area cogne ex V2	H	SI	17396,69
ri	82	Area verde area cogne ex V3	H	NO	19358,27
ri	83	Vincolo a verde sotto palestra qdora	E	NO	2157,54
ri	84	Vincolo a verde a ovest di arena croix noire	E	NO	10928,04
ri	86	Area verde piazza btg cervino	E	SI	3079,85
ri	87	Vincolo a verde via lino vaccari	F	NO	3720,09
ri	88	Vincolo a verde pleod1	G	NO	10827,72
ri	89	Area verde tornante pleod	A	SI	3097,45
ri	90	Vincolo a verde pleod2	G	NO	53457,28
ri	91	vincolo a verde dietro chiesa arpuilles	G	NO	669,08
ri	92	vincolo a verde arpuilles su S.R.	G	NO	583,94
ri	93	vincolo a verde arpuilles sotto abitato	G	NO	21494,1
ri	94	vincolo a verde entrebin "area belgi"	G	NO	3274,42
ri	95	Area verde chiesa excenex	G	SI	288,04
ri	96	Area verde - OBBLIGO DISMISSIONE PUD Ba115	G	PAR	3172,34
ri	97	vincolo a verde signayes a nord abitato	M	NO	3495,2
ri	98	Aea verde cimitero Signayes	M	SI	2805,98
ri	100	parco buthier est	F	SI	62809,42
ri	102	Vincolo a verde la chapelle	N	NO	864,25
ri	103	Vincolo a verde la chapelle lungo S.R.	N	NO	1433
ri	105	area verde viale conte crotti	L	SI	801,51
ri	106	Area verde lungo buthier dietro cittadella	C	NO	1513,2
ri	107	Area verde lungo buthier dietro via avondo	C	NO	1862,93
ri	110	area verde aiuola la rochère	A	SI	778,37
ri	111	Area verde via monte Grivola	I	SI	891,93
ri	112	Area verde ex PEEP voison	B	NO	5323,6
ri	113	Area verde via paravera	C	SI	844,14
ri	114	Area verde oratorio cattedrale	C	SI	4323,39
ri	115	Area verde via Stevenin	C	SI	553,23
ri	116	Area verde corso lancieri	B	SI	24666,76
ri	117	Area gioco bocce Q.dora	E	SI	686,61
ri	118	Area verde via I maggio	H	SI	7627
ri	119	parco buthier est (nord di parco saumont)	N	NO	232937,1
ri	120	Vincolo a verde Torre dei Balivi	C	NO	386,32
sa	1	Asilo nido Berra	A	SI	3447,12
sa	2	Asilo nido viale Europa	L	SI	2294,73
sa	3	Ospizio di Carità - JB Festaz	C	SI	6398,72

sa	4	Dormitorio pubblico	C	SI	380,42
sa	5	Edificio Ex OMNI	C	SI	749,46
sa	6	Comunità Via Monte Vodice	I	SI	5677,34
sa	8	Ospedale Regionale	C	SI	23942,06
sa	9	Ospizio Père Laurent	C	SI	10759,51
sa	10	Unità Sanitaria Locale	C	SI	4874,61
sa	11	Asilo nido via Roma	A	SI	3382,14
sa	13	Centro socio-assistenziale Via Brocherel	D	NO	4354,06
sa	16	Ospedale Beauregard	F	SI	23399,42
sa	17	Comunità Champlan	G	SI	1802,51
sa	19	Ex Maternità	L	SI	9953,9
sa	20	AMPLIAMENTO OSPEDALE	C	NO	7831,09
sa	21	Ex hotel Bellevue	M	SI	3323,17
sa	22	AMBULATORIO PRIVATO IRV	B	SI	717
se	1	Pepinière d'entreprises	H	SI	26883,02
si	1	SEDE PROTEZIONE CIVILE - Caserma Polizia Locale	D	PROT CIV	
si	2	AREA RICOVERO POPOLAZIONE C38-Plaindoor-	B	PROT CIV	
si	3	AREE DI ATTESA PROTEZIONE CIVILE-Ex Maternità-	L	PROT CIV	
si	4	AMMASSAMENTO SOCCORRITORI E MEZZI-P.le Ducler-	I	PROT CIV	
si	5	AMMASSAMENTO SOCCORRITORI E MEZZI-P.za Chanoux-	C	PROT CIV	
si	6	RICOVERO POPOLAZIONE- F8-	C	PROT CIV	
si	7	ATTERRAGGIO ELICOTTERI-Père Laurent-	C	PROT CIV	
si	8	ATTERRAGGIO ELICOTTERI-Puchoz-	C	PROT CIV	
si	9	AREA DI ATTESA PROTEZIONE CIVILE-via Roma-	F	PROT CIV	
si	10	AREA DI ATTESA PROTEZIONE CIVILE- Cavalcavia C.so Ivrea -	E	PROT CIV	
si	11	AREA DI ATTESA PROTEZIONE CIVILE - Borgnalle -	E	PROT CIV	
si	12	RICOVERO POPOLAZIONE- Croix Noire -	E	PROT CIV	
si	14	SEDE VVFF VOLONTARI excenex - Scuole Excenex -	G	PROT CIV	
si	15	SEDE VVFF VOLONTARI signayes	M	PROT CIV	
si	16	RICOVERO MATERIALE E MEZZI PC COMUNALE - Movisod	F	PROT CIV	
si	17	SEDE VVFF VOLONTARI arpuilles	G	PROT CIV	
si	18	SEDE VVFF VOLONTARI La chapelle	N	PROT CIV	
si	19	AMMASSAMENTO SOCCORRITORI E MEZZI - Borgnalle	E	PROT CIV	
sp	1	Zona Sportiva Montfleury	B	PAR	86925,95
sp	2	Palestra Via Volontari del Sangue	L	SI	2866,88
sp	3	Area Sportiva Tesolin	B	SI	135896,5
sp	4	Palestra Via Liconi	I	SI	663,7
sp	5	Bocciofila Via G.Elter	I	SI	2005,34
sp	6	Salle de Gymnastique	I	SI	805,14
sp	7	Ex Splendor	C	SI	1877,43
sp	8	Teatro Giacosa	C	SI	666,19
sp	9	Area Tzatelair	F	SI	126972,2
sp	10	Bocciofila Sant'orso	C	SI	1639,71
sp	11	Tennis Area Puchoz	C	SI	24722,08
sp	12	Palestra Quartiere Dora	E	SI	3113,85

sp	13	Arena Croix Noire	E	SI	19439,55
sp	14	Poligono Clou Neuf	G	SI	265723,8
sp	16	Palestra via Bich/campo di calcio	L	SI	6879,48
sp	17	Nuovo Maneggio ex v3	H	NO	24100,9
sp	18	Poligono di tiro Saumont	N	SI	6414,14
tr	1	Parcheeggio interscambio	H	PAR	40549,07
tr	2	Stazione ferroviaria	C	SI	22798,06
tr	3	Telecabina Aosta-Pila	C	SI	2134,03
tr	4	Autostazione via Carrel	C	SI	5385,34
tr	5	Fermata ferrovia via Chavanne	I	SI	480,26
tr	6	Fermata ferrovia via Sinaia	L	SI	378,24

3. RICOGNIZIONE SULLE AREE PER SERVIZI

L'esito della ricognizione sullo stato dei servizi ha portato:

- alla conferma delle aree per servizi ove ritenuto opportuno
- all'eliminazione del vincolo ove ritenuto non più necessario
- all'individuazione di nuove aree riservate ad interesse pubblico prima non esistenti o previste
- alla modifica del tipo di vincolo per aree già vincolate ove però è stata ritenuta opportuna la modifica della destinazione d'uso verso altre più idonee ed appropriate.
- alla modifica della dimensione delle aree per servizi derivante dalle valutazioni sullo stato del servizio.

a) CONFERMA O ELIMINAZIONE DI AREE PER SERVIZI

L'esito della ricognizione ha portato alla conferma della maggior parte delle localizzazioni dei servizi (382) e l'eliminazione di 4 aree vincolate per attrezzature pubbliche di cui non si è più ritenuta opportuna l'individuazione; l'elenco delle aree eliminate è riportato nella tabella 2 seguente.

Tabella 2

TIPO	NUM	DESCRIZIONE SERVIZIO	BACINO D'UTENZA	SUPERFICIE SERVIZIO
pa	68	vincolo park camper ru	M	4361,45
ri	88	Vincolo a verde pleod1	G	10827,72
ri	90	Vincolo a verde pleod2	G	53457,28
ri	93	vincolo a verde arpuilles sotto abitato	G	21494,1

Le aree che sono state confermate sono state valutate in modo puntuale e sono illustrate nella successiva tabella 5 ("tabella generale delle aree per servizio") ove ogni singola situazione è illustrata e motivata puntualmente anche relativamente agli aumenti e riduzioni delle dimensioni del vincolo (tipologie C e D del successivo paragrafo c)).

b) INDIVIDUAZIONE DI NUOVE AREE RISERVATE AD ATTREZZATURE PUBBLICHE

L'esito della ricognizione sullo stato dei servizi ha portato inoltre all'individuazione di nuove aree riservate ad interesse pubblico prima non esistenti oppure alla modifica del tipo di vincolo per aree già vincolate, ove però è stata ritenuta opportuna la modifica della destinazione d'uso verso altre più idonee ed appropriate. Tali situazioni sono riportate rispettivamente nelle tabelle 3 e 4 che seguono.

Tabella 3 – Nuove aree per servizi

TIPO	NUM	DESCRIZIONE SERVIZIO	BACINO D'UTENZA	SUPERFICIE SERVIZIO
am	61	Vasca Acquedotto Bornyon		
am	62	Vasca Acquedotto Talapé		
am	63	Vasca Acquedotto Tramail		
am	64	Vasca Acquedotto Pont d'Avisod		
am	65	Vasca Acquedotto Busseyaz		
am	66	Vasca Acquedotto Excenex		
am	67	Vasca Acquedotto Pleod		
cu	39	Locali associazione islamica in via Carrel		
cu	40	Locali ufficio di collocamento in via Colonnello Alessi		
pa	106	Park Laravoire		
pa	107	Area Comunale Truchod		
ri	121	Area comunale ex centro anziani via G. Rey		
ri	122	Area verde Ponte Romano		
si	20	SEDE VVFF VOLONTARI arpuilles		
tr	7	Fermata ferrovia via Chavanne		

Tabella 4 – Modifiche al tipo di vincolo

TIPO	NUM	DESCRIZIONE SERVIZIO	BACINO D'UTENZA	SUPERFICIE SERVIZIO
am	68	Uffici regionali CRER Area in via G. Rey	C	332,43
pa	90	Park piazza de l'ancien abattoir	C	1855,62
pa	108	parking via chabod dietro cimitero	C	2115,45
pa	109	ex distributore via Saint martin	C	976,77
pa	110	Ampliamento Park ospedale via Vaccari	F	2344,23

c) CONCLUSIONE – QUADRO GENERALE

L'esito finale delle operazioni, con tutti gli elementi di valutazione, è riportato nel prospetto generale (tabella 5) che individua lo stato di tutte le aree per servizi analizzate, le motivazioni e le quantificazioni del nuovo assetto delle stesse.

In tale prospetto le modificazioni apportate alle aree per servizi del PRGC vigente sono classificate secondo le seguenti categorie:

- A. Area per servizi confermata nell'assetto attuale
- B. Area per servizi confermata con modifica alla tipologia di vincolo
- C. Area per servizi confermata con ampliamento dell'area vincolata
- D. Area per servizi confermata con riduzione dell'area vincolata
- E. Area per servizi soppressa
- F. Nuova Area per servizi individuata

Da un punto di vista statistico le aree per servizi riconfermate risultano essere sostanzialmente 382 (di cui tre con una localizzazione modificata), quelle eliminate 4 e quelle nuove 15 di cui peraltro 13 sono dei servizi già installati. Vi sono poi 5 servizi che hanno mutato la destinazione del servizio rispetto alla tipologia vigente (tipo B), 8 servizi che hanno visto ampliare la propria superficie (in genere a scapito di aree già vincolate per altri usi) e 7 che hanno invece avuto una riduzione dell'estensione del vincolo.

Tutto quanto sopra riportato è illustrato, oltre che nella già citata tabella 5, nell'elaborato cartografico (tavola 1) sotto riportati.

Tabella 5 – Riepilogo generale

SIGLA		DESCRIZIONE SERVIZIO	BACINO D'UTENZA	PROPRIETA	INSTALLATO 2019	CONFERMA	MOTIVAZIONE_2019	CLASSIFICAZIONE	SUPERFICIE FONDIARIA	SUPERFICIE SERVIZIO
TIPO	NUM									
am	1	Cimitero Cittadino	B	PUBBLICA	SI	SI	Servizio esistente ed installato	A	75505,11	75505,11
am	2	Uffici regionali Montfleury	B	PUBBLICA	SI	SI	Servizio esistente ed installato	A	582,86	582,86
am	4	Questura	I	PUBBLICA	SI	SI	Servizio esistente ed installato	A	5691,62	5691,62
am	5	Impianti acquedotto Pozzo Saint Martin	L	PUBBLICA	SI	SI	Servizio esistente ed installato. Ampliamento vincolo su area privata per miglioramento servizio	C	956,76	956,76
am	6	Villa Brezzi	I	MISTA	SI	SI	Servizio esistente ed installato	A	2603,9	2603,9
am	8	sede INPS	I	PUBBLICA	SI	SI	Servizio esistente ed installato	A	966,35	966,35
am	9	Caserma Mottino	I	PUBBLICA	SI	SI	Servizio esistente ed installato	A	2348,26	2348,26
am	10	Agenzia del territorio	C	PUBBLICA	SI	SI	Servizio esistente ed installato	A	3818,43	3818,43
am	11	Palazzo Roncas ex-Caserma Carabinieri	C	PUBBLICA	SI	SI	Servizio esistente ed installato	A	1324,33	1324,33
am	12	Vincolo AM su area Ferroviaria	C	PUBBLICA	NO	SI	Il vincolo è stato posto in sede di progettazione del PRG in funzione di un'ipotesi di valorizzazione immobiliare dei sedimi ferroviari da parte di RFI che non ha avuto seguito ma che allo stato attuale, non essendovi stati sviluppi in proposito, non si ritiene opportuno abbandonare fino ad una futura revisione dello strumento urbanistico generale.	A	6618,49	6618,49
am	13	Uffici regionali Piazza manzetti	C	PUBBLICA	SI	SI	Servizio esistente ed installato	A	3103,19	3103,19
am	14	Palazzo Regionale	C	PUBBLICA	SI	SI	Servizio esistente ed installato	A	4155,49	4155,49
am	15	Uffici Ex DEVAL (via Festaz)	C	PUBBLICA	SI	SI	Servizio esistente ed installato	A	3611,83	3611,83
am	16	Tribunale	C	PUBBLICA	SI	SI	Servizio esistente ed installato	A	1259,04	1259,04
am	17	Poste Centrali	C	PUBBLICA	SI	SI	Servizio esistente ed installato	A	1261,87	1261,87
am	18	Uffici Regionali (LL.PP.)	C	PUBBLICA	SI	SI	Servizio esistente ed installato	A	1777,95	1777,95
am	19	Uffici Regionali (Ass. Turismo)	C	PUBBLICA	SI	SI	Servizio esistente ed installato	A	685,78	685,78
am	21	Municipio	C	PUBBLICA	SI	SI	Servizio esistente ed installato	A	3849,52	3849,52
am	22	Uffici Comunali Hotel des Etats	C	PUBBLICA	SI	SI	Servizio esistente ed installato	A	485,09	485,09
am	23	Uffici Regionali (Ass.Sanità)	C	PUBBLICA	SI	SI	Servizio esistente ed installato	A	651,52	651,52
am	24	Curia Vescovile	C	PRIVATA	SI	SI	Servizio esistente ed installato	A	2039,6	2039,6
am	26	Sede Telecom/telefoni di stato)	C	PRIVATA	SI	SI	Servizio esistente ed installato	A	1533,82	1533,82
am	27	Ex capannone bianchi	C	PUBBLICA	SI	SI	Servizio esistente ed installato	A	1052,19	1052,19
am	29	Convento Suore Anfiteatro	C	PRIVATA	SI	SI	Servizio esistente ed installato	A	4896,17	4896,17
am	30	Sede INAIL	C	PUBBLICA	SI	SI	Servizio esistente ed installato	A	1492,81	1492,81
am	33	Impianti acquedotto Bibian	A	PUBBLICA	SI	SI	Servizio esistente ed installato	A	2387,16	2387,16
am	34	Impianti DEVAL Saumont	A	PUBBLICA	SI	SI	Servizio esistente ed installato	A	21736,42	21736,42
am	36	Ex foro Boario	C	PUBBLICA	PAR	SI	L'area, di proprietà comunale ex sede del foro boario, è attualmente destinata in parte a parcheggio, in parte ad area camper ed in parte come sede di un'isola ecologica. La destinazione che il PRG attualmente riserva all'area è per servizi amministrativi. Anche se la realizzazione del palazzo ad uffici non sembra allo stato attuale di prossima realizzazione, si conferma la previsione anche nell'ottica di un potenziamento del servizio di igiene urbana già presente nell'area.	A	6174,8	6174,8
am	37	Caserma Vigili Urbani	D	PUBBLICA	SI	SI	Servizio esistente ed installato	A	3346,37	3346,37
am	38	Impianti DEVAL Via Monte Emilius	D	PUBBLICA	SI	SI	Servizio esistente ed installato	A	6878,1	6878,1

am	39	Nuova Caserma Carabinieri/Uffici DEVAL	D	PUBBLICA	SI	SI	Servizio esistente ed installato	A	26008,36	26008,36
am	40	Vincolo AM su area regionale Via Page	E	PUBBLICA	NO	SI	L'area, di proprietà regionale, è stata individuata con destinazione ad interesse pubblico in funzione di progetti di servizi pubblici previsti in zona. Si conferma la previsione.	A	7032	7032
am	41	Caserma Vigili del fuoco	E	PUBBLICA	SI	SI	Servizio esistente ed installato	A	12348,53	12348,53
am	42	Scuola Militare Alpina	F	PUBBLICA	SI	SI	Servizio esistente ed installato	A	51448,54	51448,54
am	43	Bacino di Entrebin	G	PUBBLICA	SI	SI	Servizio esistente ed installato	A	17481,32	17481,32
am	44	Cimitero Excenex	G	PUBBLICA	SI	SI	Servizio esistente ed installato	A	1675,04	1675,04
am	45	Impianti Centrale Deval Signayes	M	PUBBLICA	SI	SI	Servizio esistente ed installato	A	4538,1	4538,1
am	46	Uffici Centrale Deval Signayes	M	PUBBLICA	SI	SI	Servizio esistente ed installato	A	4090,53	4090,53
am	47	Caserma Forestale	F	PUBBLICA	SI	SI	Servizio esistente ed installato	A	10083,53	10083,53
am	48	Cimitero Signayes	M	PUBBLICA	SI	SI	Servizio esistente ed installato	A	1071,63	1071,63
am	49	Cimitero di Porossan	N	PUBBLICA	SI	SI	Servizio esistente ed installato	A	7147,29	7147,29
am	51	Palazzo Lostan	C	PUBBLICA	SI	SI	Servizio esistente ed installato	A	1180,21	1180,21
am	52	ECOPIAZZOLA E STAZIONE ACQUEDOTTO	G	PUBBLICA	SI	SI	Servizio esistente ed installato	A	3781,13	3781,13
am	53	Ex latteria signayes	M	PRIVATA	SI	SI	Servizio esistente ed installato	A	339,61	339,61
am	54	Polo Uffici Regionali	C	PRIVATA	NO	SI	Tutta la sottozona è oggetto di studio da parte del Comune al fine di definire eventuali linee di sviluppo futuro dell'area. Fino alla definizione delle nuove eventuali scelte urbanistiche è opportuno riconfermare il vincolo.	A	34356,95	34356,95
am	55	Caserma Ramires-Battisti	I	PUBBLICA	SI	SI	Servizio esistente ed installato	A	40412,22	40412,22
am	56	Magazzini comunali	H	PUBBLICA	SI	SI	Servizio esistente ed installato. Ampliamento vincolo per rettifica confini	C	8280,6	8280,6
am	57	Ufficio Turistico parking Chabod	C	PUBBLICA	SI	SI	Servizio esistente ed installato	A		480
am	58	Uffici comunali - ex Mattioda	A	PUBBLICA	SI	SI	Servizio esistente ed installato	A	1048,12	1048,12
am	59	Impianti acquedotto serbatoio arpuilles	G	PUBBLICA	SI	SI	Servizio esistente ed installato	A	1158,53	1158,53
am	60	Ex biblioteca q.dora	E		SI	SI	Servizio esistente ed installato	A	804,88	804,88
am	61	Vasca Acquedotto Bornyon	A	PUBBLICA	SI	NUOVO VINCOLO	Recepimento stato di fatto	F	1007,24	1007,24
am	62	Vasca Acquedotto Talapé	G	PUBBLICA	SI	NUOVO VINCOLO	Recepimento stato di fatto	F	311,69	311,69
am	63	Vasca Acquedotto Tramail	N	PUBBLICA	SI	NUOVO VINCOLO	Recepimento stato di fatto	F	536,05	536,05
am	64	Vasca Acquedotto Pont d'Avisod	A	PUBBLICA	SI	NUOVO VINCOLO	Recepimento stato di fatto	F	1114,13	1114,13
am	65	Vasca Acquedotto Busseyaz	F	PUBBLICA	SI	NUOVO VINCOLO	Recepimento stato di fatto	F	1838,83	1838,83
am	66	Vasca Acquedotto Excenex	G	PUBBLICA	SI	NUOVO VINCOLO	Recepimento stato di fatto	F	1572,81	1572,81
am	67	Vasca Acquedotto Pleod	G	PUBBLICA	SI	NUOVO VINCOLO	Recepimento stato di fatto	F	861,82	861,82
am	68	Uffici regionali CRER Area in via G. Rey	C	PUBBLICA	SI	NUOVO VINCOLO	Recepimento stato di fatto	B	332,43	332,43
co	1	mercato coperto	C	PUBBLICA	SI	SI	Servizio esistente ed installato	A	1585,92	1585,92
cu	1	Biblioteca viale Europa	L	PUBBLICA	SI	SI	Servizio esistente ed installato	A	917,61	917,61
cu	2	Nuova Chiesa di St.Martin de Corleans	L	PRIVATA	SI	SI	Servizio esistente ed installato	A	5615,68	5615,68
cu	3	Area Megalitica	L	PUBBLICA	SI	SI	Servizio esistente ed installato	A	1461,38	1461,38
cu	4	Chiesetta di St.Martin de Corleans	L	PRIVATA	SI	SI	Servizio esistente ed installato. Ampliamento vincolo per rettifica confini	C	687,23	687,23
cu	5	Area Megalitica	L	PUBBLICA	SI	SI	Servizio esistente ed installato. Ampliamento vincolo per rettifica confini	C	8011,97	8011,97
cu	6	Chiesa dell'Immacolata	I	PRIVATA	SI	SI	Servizio esistente ed installato	A	2878,53	2878,53
cu	7	CRAL Cogne	I	PUBBLICA	SI	SI	Servizio esistente ed installato	A	2748,27	2748,27

cu	8	Arcate del Plot	C	MISTA	NO	SI	L'area è compresa all'interno di un comparto dove il PUD dell'area Testafochi prevede interventi di valorizzazione dell'edificio documento del Plot, tale prvisione consiglia la conferma della previsione.	A	1818,33	1818,33
cu	9	Chiesa di Santa Croce	C	PRIVATA	SI	SI	Servizio esistente ed installato	A	337,09	337,09
cu	10	Biblioteca Regionale	C	PUBBLICA	SI	SI	Servizio esistente ed installato	A	2996,38	2996,38
cu	11	Torre del lebbroso	C	PUBBLICA	SI	SI	Servizio esistente ed installato	A	105,32	105,32
cu	12	Torre di bramafam	C	PUBBLICA	SI	SI	Servizio esistente ed installato	A	1332,14	1332,14
cu	13	Reperti Archeologici via festaz	C	PUBBLICA	SI	SI	Servizio esistente ed installato	A	1634,45	1634,45
cu	14	Ex chiesa collegio Saint Benin	C	PUBBLICA	SI	SI	Servizio esistente ed installato	A	699,14	699,14
cu	15	Archivio Storico	C	PUBBLICA	SI	SI	Servizio esistente ed installato	A	1195,78	1195,78
cu	16	Ex latteria porossan	N	PUBBLICA	SI	SI	Servizio esistente ed installato	A	165,45	165,45
cu	17	Piazza plouves	C	PUBBLICA	DIV	SI	L'area, di proprietà comunale, è attualmente utilizzata come parcheggio pubblico. La destinazione che il PRG prevede per l'area è di tipo culturale vista la molto probabile presenza nel sottosuolo di importanti reperti archeologici e nell'ottica di una pianificazione urbanistica che persegue un obiettivo di allontanamento delle grandi concentrazioni di parcheggio dal centro storico. Per tali motivazioni si conferma la previsione.	A	7085,56	7085,56
cu	18	Reperti Archeologici Teatro Romano	C	PUBBLICA	SI	SI	Servizio esistente ed installato	A	12571,38	12571,38
cu	19	Reperti Archeologici Anfiteatro Romano	C	PRIVATA	SI	SI	Servizio esistente ed installato	A	15968,44	15968,44
cu	20	Seminario Maggiore	C	PRIVATA	SI	SI	Servizio esistente ed installato	A	6563,86	6563,86
cu	21	Cattedrale di Aosta	C	PRIVATA	SI	SI	Servizio esistente ed installato	A	3281	3281
cu	22	Reperti Foro romano piazza Caveri	C	PUBBLICA	SI	SI	Servizio esistente ed installato	A	2464,63	2464,63
cu	23	Chiesa Valdese	C	PRIVATA	SI	SI	Servizio esistente ed installato	A	160,93	160,93
cu	24	Museo Archeologico	C	PUBBLICA	SI	SI	Servizio esistente ed installato	A	2061,36	2061,36
cu	25	Chiesa di Saint Etienne	C	PRIVATA	SI	SI	Servizio esistente ed installato	A	1377,49	1377,49
cu	26	Villa Romana Via grand Tournalin	A	PUBBLICA	SI	SI	Servizio esistente ed installato	A	2509,97	2509,97
cu	27	Chiesa di San Lorenzo	C	PUBBLICA	SI	SI	Servizio esistente ed installato	A	616,05	616,05
cu	28	Oratorio di Sant'Orso	C	PRIVATA	SI	SI	Servizio esistente ed installato	A	1100,3	1100,3
cu	29	Chiesa di Sant'Orso	C	PRIVATA	SI	SI	Servizio esistente ed installato	A	3227,37	3227,37
cu	30	Cittadella dei giovani	C	PUBBLICA	SI	SI	Servizio esistente ed installato. Ampliamento vincolo per miglioramento servizio.	C	3992,19	3992,19
cu	31	Chiesa di Sant'Anselmo	E	PRIVATA	SI	SI	Servizio esistente ed installato	A	4133,52	4133,52
cu	32	Chiesa di Arpuilles	G	PRIVATA	SI	SI	Servizio esistente ed installato	A	226,26	226,26
cu	33	Chiesa di Excenex	G	PRIVATA	SI	SI	Servizio esistente ed installato	A	327,11	327,11
cu	34	Chiesa di Signayes	M	PRIVATA	SI	SI	Servizio esistente ed installato	A	252,38	252,38
cu	35	Chiesa di Porossan	N	PRIVATA	SI	SI	Servizio esistente ed installato	A	675,56	675,56
cu	37	Cimitero Monumentale Sant'Orso	C	PUBBLICA	SI	SI	Servizio esistente ed installato	A	2440,26	2440,26
cu	38	Tour Fromage	C	PUBBLICA	SI	SI	Servizio esistente ed installato	A	88,42	88,42
cu	39	Locali associazione islamica in via Carrel	C	PRIVATA	SI	NUOVO VINCOLO	Recepimento stato di fatto	F	206,34	206,34
cu	40	Locali ufficio di collocamento in via Colonnello Alessi	I	PUBBLICA	DIV	NUOVO VINCOLO	Recepimento stato di fatto	F	399,77	399,77
is	1	Scuola Elementare Saint Martin	L	PUBBLICA	SI	SI	Servizio esistente ed installato	A	5308,89	5308,89
is	2	Scuola materna O.Marcoz	I	PUBBLICA	SI	SI	Servizio esistente ed installato	A	3702,98	3702,98
is	3	Istituto Tecnico per Geometri	I	PUBBLICA	SI	SI	Servizio esistente ed installato	A	9908,48	9908,48
is	4	Istituto Don Bosco	I	PRIVATA	SI	SI	Servizio esistente ed installato	A	5598,98	5598,98
is	5	Scuola materna Allende	I	PUBBLICA	SI	SI	Servizio esistente ed installato	A	3208,66	3208,66
is	6	Scuola Elementare Ramires	I	PUBBLICA	SI	SI	Servizio esistente ed installato	A	6380,37	6380,37
is	7	Scuola Elementare Q. Cogne	I	PUBBLICA	SI	SI	Servizio esistente ed installato	A	4675,85	4675,85

is	8	Vincolo scolastico su grattacielo	I	PUBBLICA	NO	SI	L'individuazione del vincolo scolastico discende dalla pianificazione del contratto di quartiere, e alla carenza di tale servizio riscontrata all'epoca, con la conseguente scelta di aumentare l'offerta di scuole materne. Si ritiene opportuno, allo stato attuale confermare la previsione.	A	4111,44	4111,44
is	10	Scuola materna casa Savouret	C	PUBBLICA	SI	SI	Servizio esistente ed installato	A	1706,95	1706,95
is	11	istituto Manzetti e Liceo scientifico (cod S050-99)	C	PUBBLICA	SI	SI	Servizio esistente ed installato	A	1331,81	1331,81
IS	12	Torre dei Balivi	C	PUBBLICA	SI	SI	Servizio esistente ed installato	A	1257,8	1257,8
is	13	IPR	C	PUBBLICA	SI	SI	Servizio esistente ed installato	A	8197,45	8197,45
IS	14	Università - ex foyer	C	PUBBLICA	SI	SI	Servizio esistente ed installato	A	1510,46	1510,46
is	15	Scuola materna Corrado Gex	C	PUBBLICA	SI	SI	Servizio esistente ed installato	A	3188,78	3188,78
is	16	Scuola Einaudi	C	PUBBLICA	SI	SI	Servizio esistente ed installato	A	4966,27	4966,27
is	17	Scuola materna San Giuseppe	A	PRIVATA	SI	SI	Servizio esistente ed installato	A	7388,25	7388,25
is	18	Scuola Elementare Sant'orso	C	PRIVATA	SI	SI	Servizio esistente ed installato	A	1969,08	1969,08
is	19	Scuola materna Sant'orso	C	PRIVATA	SI	SI	Servizio esistente ed installato	A	941,97	941,97
is	20	Scuola materna Antica vetreria	C	PUBBLICA	SI	SI	Servizio esistente ed installato	A	3959,36	3959,36
is	21	Scuola elementare arco d'augusto	C	PUBBLICA	SI	SI	Servizio esistente ed installato	A	2783,58	2783,58
is	22	EX Magistrali	C	PUBBLICA	SI	SI	Servizio esistente ed installato	A	5310,68	5310,68
is	23	Scuola Media saint Roch	D	MISTA	SI	SI	Servizio esistente ed installato	A	8903,03	8903,03
is	24	Scuola Elementare Q.dora	E	PUBBLICA	SI	SI	Servizio esistente ed installato	A	4261,08	4261,08
is	25	Scuola Elementare Ossan	M	PUBBLICA	SI	SI	Servizio esistente ed installato	A	361,39	361,39
is	27	Scuola Elementare Porossan	N	PUBBLICA	SI	SI	Servizio esistente ed installato	A	2645,39	2645,39
is	28	Scuola Elementare/media Aosta Centro	C	PUBBLICA	SI	SI	Servizio esistente ed installato	A	3952,39	3952,39
is	29	Istituto d'Arte	C	PUBBLICA	SI	SI	Servizio esistente ed installato	A	1012,61	1012,61
IS	30	Università - Piccolo seminario	A	PUBBLICA	SI	SI	Servizio esistente ed installato	A	9587,93	9587,93
is	31	Ex centrale del latte	B	PUBBLICA	NO	SI	L'area, che la regione ha posto in regime di "valorizzazione immobiliare" costituisce attualmente una dotazione di standard futuro importante rispetto alle fusioni di istruzione, in questo contesto in attesa di approfondimenti circa il possibile futuro dell'area si ritiene di confermare la previsione.	A	7979,93	7979,93
is	32	ISIP via chambery	I	PUBBLICA	DIV	SI	L'area, di proprietà regionale, è attualmente destinata a plesso scolastico per l'istruzione secondaria superiore. Stante la situazione attuale e le attività di riorganizzazione del servizio scolastico regionale si ritiene confermare la previsione scolastica esistente.	A	6668,35	6668,35
is	33	Caserma testafocchi	C	PUBBLICA	PAR	SI	L'area è oggetto di intervento da parte dell'Amministrazione Regionale al fine di realizzare sul sito la nuova sede dell'università della Valle d'Aosta. Anche se la destinazione finale delle aree è più articolata e anche se parte dell'area sarà destinata in via transitoria a parcheggio pubblico, si conferma la previsione complessiva di area riservata all'istruzione superiore.	A	30106,07	30106,07
is	35	Scuola Media Cerlogne	L	PUBBLICA	SI	SI	Servizio esistente ed installato	A	3145,56	3145,56
is	36	IAR	A	PUBBLICA	SI	SI	Servizio esistente ed installato	A	11694,33	11694,33
is	40	Scuola rotazione comunale piazza soldats de la neige	I	PUBBLICA	DIV	SI	L'immobile, di proprietà comunale, è stato per lungo tempo destinato a servizio scolastico a rotazione per permettere interventi manutentivi sugli altri edifici scolastici comunali. Tale funzione è ancora in atto rispetto ad interventi in corso su plessi scolastici regionali. Si confermare pertanto la previsione scolastica esistente.	A	2349,34	2349,34
is	41	Scuola materna "Mons. Jourdain"	C	PRIVATA	SI	SI	Servizio esistente ed installato	A	963,15	963,15
is	42	Ex collegio Saint Benin	C	PUBBLICA	NO	SI	La natura dell'edificio e la proprietà, istituto destinato alla formazione, fa ritenere opportuna la conferma della previsione urbanistica e suggerisce di operare per il recupero del complesso di grande importanza storico architettonica.	A	3027,65	3027,65
is	43	Area Gotrau	A	PUBBLICA	PAR DIV	SI	L'area in oggetto è già di proprietà comunale ed è attualmente utilizzata in parte ad uso agricolo ed in parte come parcheggio pubblico. L'individuazione del vincolo scolastico discende dalla necessità della pianificazione di rispettare gli standard urbanistici necessari a livello comunale relativamente alle dotazioni scolastiche destinate all'istruzione di interesse locale. Si conferma pertanto la previsione attuale.	A	8951,16	8951,16
is	44	Istituto Manzetti	C	PUBBLICA	SI	SI	Servizio esistente ed installato	A	1776,78	1776,78
is	45	Convitto Federico Chabod	C	PUBBLICA	SI	SI	Servizio esistente ed installato	A	3345,01	3345,01

is	46	IAR - Cascina Montfleury	B	PUBBLICA	SI	SI	Servizio esistente ed installato	A	12394,26	12394,26
is	47	Vincolo scolastico Papet	N	PRIVATA	NO	SI	Conferma a causa della necessità di garantire la dotazione urbanistica necessaria	A	4650,71	4650,71
is	48	previsione scuola materna Brocherel	D	PUBBLICA	NO	SI	E' in corso con l'Amministrazione Regionale la revisione dell'AdP per la realizzazione delle strutture pubbliche previste, fino all'definizione di eventuali modifiche si riconferma la previsione.	A	1681,11	1681,11
is	49	Scuola materna Excenex	G		SI	SI	Servizio esistente ed installato	A	3128,52	3128,52
pa	1	Park tripoli	A	PRIVATA	PAR	SI	Conferma a causa della carenza della dotazione urbanistica necessaria	A	879,86	879,86
pa	2	Park area rassat	L	PUBBLICA	SI	SI	Servizio esistente ed installato	A	3777,77	3777,77
pa	3	Park via Mont Fallere	I	PUBBLICA	SI	SI	Servizio esistente ed installato	A	1709,97	1709,97
pa	4	Park via vuillerminaz	I	PUBBLICA	SI	SI	Servizio esistente ed installato	A	2021,83	2021,83
pa	5	Park piazza Ducler	I	PUBBLICA	SI	SI	Servizio esistente ed installato	A	8852,38	8852,38
pa	6	Park corso lancieri Di Francesco/IRV	B	PUBBLICA	PAR	SI	Si conferma la previsione al fine del completamento del servizio esistente stante anche le necessità di potenziamento dei parcheggi in zona nel quadro della realizzazione della rete delle piste ciclabili, prevista dal progetto comunale in corso, che comporta la necessità di una ristrutturazione dell'offerta di sosta sull'asse di corso lancieri.	A	3579,07	3579,07
pa	7	Park corso lancieri ex SIP	B	PUBBLICA	SI	SI	Servizio esistente ed installato	A	692,44	692,44
pa	8	Park corso lancieri zorzettig	B	MISTA	NO	SI	Si conferma la previsione vigente stante la sua importanza nel quadro del potenziamento dei parcheggi in zona in vista della realizzazione della rete delle piste ciclabili, prevista dal progetto comunale in corso, che comporta la necessità di una ristrutturazione dell'offerta di sosta sull'asse di corso lancieri.	A	1812,34	1812,34
pa	9	Park via Binel	I	PUBBLICA	SI	SI	Servizio esistente ed installato	A	1759,28	1759,28
pa	12	Park Via Chaligne	C	PUBBLICA	SI	SI	Servizio esistente ed installato	A	1584,42	1584,42
pa	14	distributore AGIP corso XXVI febbraio	C	PRIVATA	NO	SI	L'individuazione di un'area per servizio sull'area oltre a dotare di standard a parcheggio pubblico il quartiere è finalizzata all'obiettivo della delocalizzazione del distributore di carburanti ubicato attualmente in un ambito densamente abitato ove è inopportuna la sua presenza, si ritiene per tale motivo ancora attuale la previsione.	A	1183,89	1183,89
pa	15	Park Ospedale	C	PUBBLICA	NO	SI	La realizzazione del parcheggio è prevista all'interno del progetto di ampliamento del complesso ospedaliero Parini. Si conferma la previsione.	A	2864,98	14727
pa	16	Park Via roma	C	PUBBLICA	SI	SI	Servizio esistente ed installato	A	1311,64	1311,64
pa	19	Pluripiano via Chabod	C	PUBBLICA	SI	SI	Servizio esistente ed installato	A	4342,43	8685
pa	20	Park via Pasquettaz	D	PUBBLICA	SI	SI	Servizio esistente ed installato	A	358,12	358,12
pa	21	Park via mont gelé	D	PUBBLICA	SI	SI	Servizio esistente ed installato	A	1223,58	1223,58
pa	22	Pluripiano via Carrel	C	PUBBLICA	SI	SI	Servizio esistente ed installato	A	5385,34	13540,92
pa	23	Park piazza Mazzini	C	PUBBLICA	SI	SI	Servizio esistente ed installato	A	3801,52	3801,52
pa	24	Park dopo voltino	H	PUBBLICA	SI	SI	Servizio esistente ed installato	A	524,94	524,94
pa	25	Vincolo Park via Clavalité	D	MISTA	NO	SI	L'area a servizio a parcheggio, pur essendo per 2/3 di proprietà comunale, non è installata poiché le aree pubbliche sono attualmente utilizzate per altre funzioni. Si ritiene opportuna la conferma della previsione di vincolo pubblico e di completamento della funzione prevista.	A	3445,43	3445,43
pa	26	Park via clavalité 1	D	MISTA	SI	SI	Servizio esistente ed installato	A	859,6	859,6
pa	27	Park via clavalité 2	D	PUBBLICA	SI	SI	Servizio esistente ed installato	A	857,83	857,83
pa	28	Park via montagnayes	D	PUBBLICA	SI	SI	Servizio esistente ed installato	A	764,83	764,83
pa	29	Park autotreni via col du mont	H	PUBBLICA	SI	SI	Servizio esistente ed installato	A	6863,69	6863,69
pa	30	Park contratto quartiere 2	E	MISTA	NO	SI	Le aree a servizio a parcheggio, sono in parte già di proprietà comunale. Si conferma il mantenimento della previsione e il completamento del servizio pubblico.	A	3515,52	3515,52
pa	31	Park palestra qdora	E	PUBBLICA	SI	SI	Servizio esistente ed installato	A	1378,35	1378,35
pa	33	park nord di scuola qdora	E	PUBBLICA	DIV	SI	Si conferma la validità della previsione a soddisfare le dotazioni urbanistiche del quartiere.	A	774,67	774,67
pa	34	Park Ospedale Beauregard	F	PUBBLICA	SI	SI	Servizio esistente ed installato	A	1660,8	1660,8
pa	35	vinc park arpuilles 1	G	PRIVATA	NO	SI	La previsione di parcheggio pubblico in questione interessa aree private già attualmente in parte utilizzate come parcheggio. La posizione del vincolo pubblico è funzionale a dotare i fabbricati della parte alta del nucleo storico di parcheggi pubblici di cui la sottozona è attualmente carente. Per quanto sopra illustrato si ritiene opportuno confermare la previsione di area per servizi.	A	327,4	327,4
pa	36	vinc park arpuilles 2	G	PRIVATA	NO	SI	La previsione di parcheggio pubblico in questione è stata decisa sulla base della baricentricità	A	1798,82	1798,82

							rispetto ai fabbricati del nucleo storico e alla necessità di dotare il nucleo stesso di una dotazione di parcheggi pubblici di cui è attualmente carente. Per quanto sopra illustrato viene confermata la previsione.			
pa	37	vinc park excenex	G	PUBBLICA	NO	SI	L'area è già stata oggetto di progettazione per la realizzazione del servizio. Si conferma la previsione.	A	1025,27	1025,27
pa	39	Park signayes Ru	M	PUBBLICA	SI	SI	Servizio esistente ed installato	A	963,95	963,95
pa	40	Park cimitero di signayes	M	PUBBLICA	SI	SI	Servizio esistente ed installato	A	732,35	732,35
pa	41	park ossan	M	PUBBLICA	SI	SI	Servizio esistente ed installato	A	781,48	781,48
pa	42	park movisod	F	PUBBLICA	SI	SI	Servizio esistente ed installato	A	967,42	967,42
pa	43	park arsin	F	PRIVATA	SI	SI	Servizio esistente ed installato	A	707,19	707,19
pa	44	park la chapelle	N	PUBBLICA	SI	SI	Servizio esistente ed installato	A	2169,29	2169,29
pa	45	park neyves	N	PUBBLICA	SI	SI	Servizio esistente ed installato	A	703,75	703,75
pa	46	vinc park cimitero porossan	N	PRIVATA	NO	SI	La previsione di parcheggio pubblico in questione interessa aree private attualmente utilizzate ad uso agricolo comprese nella sottozona Fb5, destinata a funzioni pubbliche comprendenti il cimitero frazionale e la previsione di una nuova scuola per l'istruzione locale. In tale contesto rimane quindi valida la previsione del servizio come dotazione delle funzioni previste e dei nuclei storici limitrofi.	A	1417,17	1417,17
pa	47	park via garin -tesolin	B	PUBBLICA	SI	SI	Servizio esistente ed installato	A	3139,29	3139,29
pa	48	Park via Voison	B	PUBBLICA	SI	SI	Servizio esistente ed installato	A	692,45	692,45
pa	49	vinc park betulle arionda	A	PRIVATA	NO	SI	Conferma a causa della carenza della dotazione urbanistica necessaria	A	868,1	868,1
pa	50	vinc park betulle 2 cossan	A	PRIVATA	NO	SI	Conferma a causa della carenza della dotazione urbanistica necessaria	A	490,18	490,18
pa	51	vinc park betulle 3 petigat	A	PUBBLICA	SI	SI	Servizio esistente ed installato	A	1301,43	1301,43
pa	53	Park controviale corso Btg aosta ovest 1	I	PUBBLICA	SI	SI	Servizio esistente ed installato	A	1356,12	1356,12
pa	54	vinc park grand signayes	M	PUBBLICA	PAR	SI	L'area è già di proprietà comunale ed è già in parte utilizzata a parcheggio. Si conferma la previsione.	A	526,13	526,13
pa	55	vinc park preille	M	PRIVATA	NO	SI	La posizione del vincolo pubblico è stata decisa sulla base della vicinanza al nucleo storico che risulta attualmente carente di tali dotazioni pubbliche. Sulla base di proposte da parte di privati l'area di vincolo sarà ampliata a valle della strada compatibilmente con quanto permesso dalla conformazione morfologica del terreno e dalle condizioni di fruibilità da parte del nucleo storico. La variazione comporterà anche la conseguente modifica del perimetro della sottozona Ae24 con relativa marginale riduzione della sottozona Eg15.	C	464,41	464,41
pa	56	vinc park chiesa di signayes	M	PUBBLICA	SI	SI	Servizio esistente ed installato	A	181,03	181,03
pa	57	vinc park ex chaumière	M	PRIVATA	NO	SI	La previsione di parcheggio pubblico in questione interessa aree private attualmente incolte già utilizzate parzialmente come piazzale e parcheggi, soprattutto come servizi alla adiacente chiesa. La posizione del vincolo pubblico è baricentrica rispetto a funzioni di servizio al nucleo storico di Clou (privo di aree di sosta) e alle funzioni pubbliche rappresentate dalla chiesa e dal centro polivalente recentemente ristrutturato. Per quanto sopra illustrato si conferma la previsione.	A	1936,43	1936,43
pa	58	Park via saint martin ex maternità	L	PUBBLICA	PAR	SI	Servizio esistente ed installato	A	750,61	750,61
pa	59	vinc park duvet	A	PUBBLICA	NO	SI	Si conferma la validità della previsione a soddisfare le dotazioni urbanistiche del nucleo storico.	A	380,71	380,71
pa	60	vinc park papet	N	PRIVATA	NO	SI	La previsione di parcheggio pubblico in questione interessa aree private attualmente utilizzate ad uso agricolo comprese nella sottozona Fb5, destinata a funzioni pubbliche comprendenti il cimitero frazionale e la previsione di una nuova scuola per l'istruzione locale di cui tale parcheggio risulta adiacente. Proprio per tale Funzione scolastica assume particolare importanza la previsione a parcheggio pubblico che, per quanto sopra, viene confermata.	A	1135,1	1135,1
pa	61	Park controviale corso Btg aosta centro	I	PUBBLICA	SI	SI	Servizio esistente ed installato	A	913,09	913,09
pa	62	Park controviale corso Btg aosta est	I	PUBBLICA	SI	SI	Servizio esistente ed installato	A	2285,33	2285,33
pa	63	Pluripiano via 1 maggio	C	PUBBLICA	SI	SI	Servizio esistente ed installato	A	9941,29	18284
pa	64	park via caduti del lavoro	C	PUBBLICA	NO	SI	L'area è già di proprietà comunale ed è già in parte stata interessata da lavori di realizzazione del parcheggio che debbono essere terminati. Si conferma la previsione.	A	1502,88	1502,88
pa	65	park piazza arco d'augusto	C	PUBBLICA	SI	SI	Servizio esistente ed installato	A	2613,84	2613,84
pa	66	park via gilles de chevrières	A	PUBBLICA	SI	SI	Servizio esistente ed installato	A	1156,96	1156,96
pa	67	park ex bocciolina saint martin	L	PUBBLICA	SI	SI	Servizio esistente ed installato	A	416,91	416,91

pa	68	vincolo park camper ru	M	PRIVATA	NO	NO	L'individuazione di quest'area per servizio discende dalla richiesta dei privati, effettuata nell'ambito delle osservazioni al PRG presentate in sede di adeguamento al PTP, finalizzata alla realizzazione di una area di sosta per camper da realizzarsi su iniziativa privata. Nei dieci anni trascorsi tale iniziativa non è stata avviata, è pertanto opportuno eliminare la previsione urbanistica.	E		
pa	69	Parcheggio ampliamento ospedale	C	PUBBLICA	SI	SI	Servizio esistente ed installato	A	2084,42	17172
pa	80	park rotonda petigat	A	PUBBLICA	SI	SI	Servizio esistente ed installato	A	596,98	596,98
pa	81	park via parigi	A	PUBBLICA	SI	SI	Servizio esistente ed installato	A	387,3	387,3
pa	82	park via artanavaz	B	PUBBLICA	SI	SI	Servizio esistente ed installato	A	458,97	458,97
pa	83	park via gran paradiso	I	PUBBLICA	SI	SI	Servizio esistente ed installato	A	2179,81	2179,81
pa	84	park corso ivrea/montagnayes	D	PUBBLICA	SI	SI	Servizio esistente ed installato	A	519,77	519,77
pa	85	park demanio via valli valdostane	E	PUBBLICA	SI	SI	Servizio esistente ed installato	A	3479,03	3479,03
pa	86	Park via paravera passaggio livello	C	PUBBLICA	SI	SI	Servizio esistente ed installato	A	2015,57	2015,57
pa	87	park via croix noire peep	E	PUBBLICA	SI	SI	Servizio esistente ed installato	A	519,29	519,29
pa	88	Park via liconi	I	PUBBLICA	SI	SI	Servizio esistente ed installato	A	1608,59	1608,59
pa	89	Park via mont Fallere 2	I	PUBBLICA	SI	SI	Servizio esistente ed installato	A	926,76	926,76
pa	90	Park piazza de l'ancien abattoir	C	PUBBLICA	SI	NUOVO VINCOLO	L'individuazione di quest'area per servizio è stata effettuata nel 2015 come ricognizione dello stato di fatto scorpendo l'area di sosta dal vincolo cu30 relativo alla cittadella dei giovani. Stante il parziale utilizzo di tale area, deciso dall'Amministrazione Comunale, per la realizzazione di uno skate park che sarà relazionata con la gestione dell'Amministrazione Comunale, è opportuno riportare tale servizio alla previsione precedente inserendo l'area del servizio pa90 all'interno del vincolo pubblico cu30.	B		
pa	91	Park Borgnalle serco	E	PUBBLICA	SI	SI	Servizio esistente ed installato	A	2104,42	2104,42
pa	92	Park Borgnalle mastella 2	E	PUBBLICA	NO	SI	L'area è già di proprietà comunale ed è stata ceduta obbligatoriamente nell'ambito del PUD con cui sono stati realizzati i fabbricati limitrofi al fine della realizzazione delle dotazioni urbanistiche previste dal PRG. Si conferma la previsione.	A	1472,25	1472,25
pa	93	Park Borgnalle mastella 1	E	PUBBLICA	SI	SI	Servizio esistente ed installato	A	419,81	419,81
pa	94	Park via volontari	L	PUBBLICA	SI	SI	Servizio esistente ed installato	A	1661,1	1661,1
pa	95	Park controviale corso Btg aosta ovest 2	I	PUBBLICA	SI	SI	Servizio esistente ed installato	A	2019,18	2019,18
pa	96	Park controviale corso Btg aosta ovest 3	I	PUBBLICA	SI	SI	Servizio esistente ed installato	A	1520,26	1520,26
pa	97	Parking asilo via Roma	A	PUBBLICA	SI	SI	Servizio esistente ed installato	A	438,9	438,9
pa	99	Park ex finanza	I	PUBBLICA	NO	SI	Il parcheggio pubblico è in corso di realizzazione nell'ambito dei lavori di ricostruzione della palazzina crollata dell'ex caserma della finanza. Si conferma la previsione.	A	839,29	839,29
pa	100	Park ospedale Beauregard	F	PUBBLICA	SI	SI	Servizio esistente ed installato	A	3328,03	3328,03
pa	101	parking interrato Testafochi	C	PUBBLICA	NO	SI	La realizzazione del parcheggio è prevista all'interno del progetto della nuova università. La previsione è confermata.	A		15000
pa	102	Park via mont emilius petinenza brocherel	D	PUBBLICA	NO	SI	L'area è già di proprietà comunale ed è stata prevista con tale destinazione ai fini della realizzazione delle dotazioni urbanistiche previste per la struttura di via Brocherel. Si conferma la previsione.	A	851,49	851,49
pa	103	Park via mont emilius petinenza brocherel 2	D	PUBBLICA	SI	SI	Servizio esistente ed installato	A	1307,92	1307,92
pa	104	Park via clavalité petinenza brocherel	D	PUBBLICA	SI	SI	Servizio esistente ed installato	A	2081,18	2081,18
pa	105	Park Entrebin	G	PRIVATA	NO	SI	Conferma a causa della carenza della dotazione urbanistica necessaria	A	988,27	988,27
pa	106	Park Laravoire	M	PUBBLICA	SI	NUOVO VINCOLO	Recepimento stato di fatto	F	225,24	225,24
pa	107	Area Comunale Truchod	N	PUBBLICA	NO	NUOVO VINCOLO	Utilizzazione di per usi pubblici di un'area già di proprietà comunale	F	266	266
pa	108	parking via chabod dietro cimitero	C	PUBBLICA	SI	NUOVO VINCOLO	L'amministrazione ritiene inoltre opportuno, come evidenziato nelle motivazioni dell'area per servizi ri67, individuare e localizzare con uno specifico vincolo a parcheggio, l'area sterrata già utilizzata a tale scopo al fine di favorire interventi di recupero ambientale e reinserimento paesaggistico dell'infrastruttura esistente.	B	2115,45	2115,45
pa	109	ex distributore via Saint martin	C	PRIVATA	NO	SI	L'Area a verde era stata individuata al fine di dotare il quartiere, densamente edificato ed abitato, di un'area ricreativa attrezzata. Visti gli sviluppi, le progettazioni in corso e la congestione della	B	976,77	976,77

						MODIFICA TIPO	zona da un punto di vista del traffico e della dotazione di parcheggi l'Amministrazione comunale ritiene opportuno modificare il vincolo pubblico esistente da ri a pa al fine di migliorare la dotazione di parcheggi pubblici del quartiere.			
pa	110	Ampliamento Park ospedale via Vaccari	F	MISTA		SI MODIFICA TIPO	Si ritiene opportuno che, in considerazione della carenza dell'offerta di parcheggio pubblico a servizio dell'ospedale Beauregard all'interno della sottozona Fa19, le aree già vincolate a verde (vedi ri87) poste nella porzione ad est della strada di accesso all'area, vengano destinate a parcheggio pubblico modificandone la destinazione attuale.	B	2344,23	2344,23
ri	1	vincolo a verde via parigi 1	A	PRIVATA	NO	SI	Le aree, di proprietà privata, sono sottoposte ad un vincolo di pubblico interesse per verde pubblico essenzialmente in quanto comprese all'interno della fascia di rispetto cimiteriale. Il PRG, nella sua formulazione scaturita in sede di adeguamento al PTP e in recepimento parziale di osservazioni di privati, ha posto tali aree (unitamente ad altre aree per servizi comprese nel vincolo cimiteriale in una sottozona di tipo Fb destinata ad una pianificazione specifica da attuarsi attraverso proposte di fattibilità dei privati da recepire in seguito in un PUD di iniziativa pubblica da parte del Comune. Allo stato attuale, si ritiene che fino alla redazione dei citati studi e strumenti urbanistici si debba, sulle aree in questione, mantenere la previsione specifica di aree per servizi. E' ritenuto opportuno introdurre modifiche normative nelle NTA al fine di agevolare l'attuazione della sottozona e la redazione degli studi e dei piani urbanistici.	A	7486,25	7486,25
ri	2	vincolo a verde via parigi 2	L	MISTA	NO	SI	Le aree, per il 45% di proprietà comunale, sono sottoposte ad un vincolo di pubblico interesse per verde pubblico essenzialmente in quanto comprese all'interno della fascia di rispetto cimiteriale. Il PRG, nella sua formulazione scaturita in sede di adeguamento al PTP e in recepimento parziale di osservazioni di privati, ha posto tali aree (unitamente ad altre aree per servizi comprese nel vincolo cimiteriale in una sottozona di tipo Fb destinata ad una pianificazione specifica da attuarsi attraverso proposte di fattibilità dei privati da recepire in seguito in un PUD di iniziativa pubblica da parte del Comune. Allo stato attuale, si ritiene che fino alla redazione dei citati studi e strumenti urbanistici si debba, sulle aree in questione, mantenere la previsione specifica di aree per servizi. E' ritenuto opportuno introdurre modifiche normative nelle NTA al fine di agevolare l'attuazione della sottozona e la redazione degli studi e dei piani urbanistici.	A	11060,71	11060,71
ri	3	area verde via montmayeur	L	PUBBLICA	NO	SI	L'area è già di proprietà comunale ed è stata ceduta obbligatoriamente nell'ambito della costruzione del fabbricato privato adiacente, ai fini della dotazione del quartiere della dotazione dei previsti standard urbanistici. Si conferma la previsione.	A	860,12	860,12
ri	4	area verde via sinaia	L	PUBBLICA	SI	SI	Servizio esistente ed installato	A	3850,56	3850,56
ri	5	area verde "area becco"	L	PUBBLICA	SI	SI	Servizio esistente ed installato	A	710,57	710,57
ri	6	area verde via volontari del sangue	L	PUBBLICA	SI	SI	Servizio esistente ed installato	A	1844,65	1844,65
ri	7	area verde via saint martin ex berti	L	PUBBLICA	SI	SI	Servizio esistente ed installato	A	402,19	402,19
ri	8	Area azienda montfleury	B	PRIVATA	NO	SI	L'area è compresa in zona agricola di interesse paesaggistico (Ee) e coltivate per scopi agricoli. L'apposizione di un vincolo di pubblico interesse per verde pubblico è essenzialmente finalizzato ad accentuare la sua vocazione paesaggistica e ambientale in favore della città urbana circostante. Il suo fine non è trasformativo delle destinazioni in atto verso un concetto di parco urbano attrezzato ma ha come obiettivo la valorizzazione ambientale di un grosso comparto adiacente al centro urbano e per il quale assolve un'importante funzione decorativa e paesaggistica. Per i motivi sopra esposti si conferma la previsione.	A	271138,4	271138,42
ri	9	area verde pista ciclabile autostrada	B	PUBBLICA	NO	SI	L'area è attraversata dal tracciato della pista ciclabile della plaine che da Sarre arriverà a Chatillon e per tale motivo riveste una grossa potenzialità di trasformazione in parco urbano in funzione di valorizzazione del tratto fluviale e di mantenimento delle dotazioni urbanistiche previste. Per tale motivo si conferma la previsione.	A	15522,82	15522,82
ri	10	giardinetti via Grand Eyvia	B	PUBBLICA	SI	SI	Servizio esistente ed installato	A	3516,36	3516,36
ri	11	area verde via cretier	C	PUBBLICA	SI	SI	Servizio esistente ed installato	A	2558,07	2558,07
ri	12	area verde piazza ducler	I	PUBBLICA	SI	SI	Servizio esistente ed installato	A	3060,51	3060,51
ri	13	giardinetti via vuillerminaz	I	PUBBLICA	SI	SI	Servizio esistente ed installato	A	3745,74	3745,74
ri	14	campo basket via vuillerminaz	I	PUBBLICA	SI	SI	Servizio esistente ed installato	A	1718,62	1718,62
ri	15	Area verde via Monte Grivola	I	PUBBLICA	SI	SI	Servizio esistente ed installato	A	488,46	488,46
ri	16	Vigne IAR	A	PUBBLICA	NO	SI	L'area, di proprietà della "Casa ospitaliera del Gran San Bernardo ma gestita dalla regione attraverso l'IAR, è compresa in una zona F ove è compresa la sede dello IAR. L'area, coltivata da quest'ultimo a fini agricoli e di istruzione, riveste un particolare ruolo di interesse paesaggistico unitamente all'edificio documento in esso compresa. L'apposizione di un vincolo di pubblico interesse per verde pubblico è essenzialmente finalizzato alla vocazione paesaggistica e	A	20212,08	20212,08

							ambientale che l'area riveste rispetto alla parte di città urbana adiacente. Il suo fine non è trasformativo delle destinazioni in atto verso una realizzazione di parco urbano attrezzato ma ha come obiettivo la valorizzazione ambientale di una grande area che fornisce un'importante funzione decorativa e paesaggistica alla parte di centro urbano circostante. Per i motivi sopra esposti si conferma la previsione.			
ri	18	area verde via monte vodice	C	PUBBLICA	SI	SI	Servizio esistente ed installato	A	1451,06	1451,06
ri	19	area verde piazza della repubblica	C	PUBBLICA	SI	SI	Servizio esistente ed installato	A	1058,49	1058,49
ri	21	vincolo a verde "torre del lebbroso"	C	PUBBLICA	NO	SI	L'area, di proprietà regionale, è compresa nel centro storico di Aosta e assolve ad un'importante funzione di rispetto e valorizzazione dei monumenti storici di cui costituisce il contorno (Torre del Lebbroso e Mura Romane). La sua velenza storico-paesaggistica e ambientale nella "struttura del verde" del centro storico richiede la conferma della previsione.	A	6763,84	6763,84
ri	22	vincolo a verde viale partigiani	C	MISTA	PAR DIV	SI	L'area è compresa nel centro storico di Aosta e assolve ad una funzione di rispetto e valorizzazione delle Mura Romane. Il suo ruolo è strutturale nella velenza storica-paesaggistica e ambientale della "struttura del verde" del centro storico e rende opportuna la la conferma della previsione.	A	5621,33	5621,33
ri	23	area verde muro romano via torre del lebbroso	C	MISTA	SI	SI	Servizio esistente ed installato	A	2506,23	2506,23
ri	24	vincolo a verde via carducci 1	C	PUBBLICA	SI	SI	Servizio esistente ed installato	A	8582,9	8582,9
ri	25	area verde cessione cidac	C	PUBBLICA	NO	SI	L'area, di proprietà comunale, è stata ceduta obbligatoriamente nell'ambito del progetto di ampliamento del centro commerciale al fine della realizzazione delle dotazioni urbanistiche previste dal PRG. Si conferma la previsione.	A	5258,85	5258,85
ri	26	Telecabina - valle verde	C	PRIVATA	NO	SI	L'area unitamente alla limitrofa sottozona Fa8 è oggetto di studio da parte del Comune al fine di definire eventuali linee di sviluppo futuro dell'area. Fino alla definizione delle nuove eventuali scelte urbanistiche è opportuno riconfermare il vincolo.	A	13034,11	13034,11
ri	27	vincolo a verde via carducci 2	C	MISTA	PAR	SI	L'area, quasi interamente di proprietà pubblica (comune di Aosta e RFI) individua una ipotesi di trasformazione urbana che interessa parte di aree di proprietà ferroviaria. Il valore di tali individuazioni è puramente indicativa stante lo status giuridico delle aree di proprietà RFI. Ai fini delle considerazioni sulla riconferma o meno delle aree per servizi si ritiene opportuno procedere alla riconferma del vincolo, dal momento che le aree di proprietà regionale e comunale risultano già installate e sitemate a verde pubblico.	A	8330,35	8330,35
ri	28	giardinetti via festaz	C	PUBBLICA	SI	SI	Servizio esistente ed installato	A	8351,74	8351,74
ri	29	area verde tour de pailleron	C	PUBBLICA	SI	SI	Servizio esistente ed installato	A	2321,89	2321,89
ri	30	area verde pud challand	C	PUBBLICA	SI	SI	Servizio esistente ed installato	A	1201,93	1201,93
ri	31	area verde via challand	C	PUBBLICA	SI	SI	Servizio esistente ed installato	A	145,49	145,49
ri	33	area verde istituto manzetti	C	PUBBLICA	SI	SI	Servizio esistente ed installato	A	899,54	899,54
ri	34	area verde saint benin	C	PUBBLICA	SI	SI	Servizio esistente ed installato	A	467,15	467,15
ri	35	area verde giardini della stazione	C	PUBBLICA	SI	SI	Servizio esistente ed installato	A	6097,87	6097,87
ri	36	area verde liceo-convitto	C	PUBBLICA	SI	SI	Servizio esistente ed installato	A	313,2	313,2
ri	37	area verde via carrel FFSS	C	MISTA	SI	SI	Servizio esistente ed installato	A	3330,42	3330,42
ri	38	area verde muro romano via matteotti	C	PUBBLICA	SI	SI	Servizio esistente ed installato	A	1295,4	1295,4
ri	39	area verde muro romano via cerlogne	C	PUBBLICA	SI	SI	Servizio esistente ed installato	A	420,99	420,99
ri	40	Area verde via Monte Solarolo	C	MISTA	PAR	SI	L'area, in buona parte di proprietà comunale, è compresa nel centro storico di Aosta e assolve ad una funzione di rispetto e valorizzazione delle Mura Romane. Il suo ruolo è strutturale nella velenza storica-paesaggistica e ambientale della "struttura del verde" del centro storico soprattutto, in riferimento alle parti non ancora attrezzate, per la realizzazione delle percorrenze lungo le Mura Romane, per tale motivo si conferma la previsione.	A	4727,69	4727,69
ri	41	vincolo a verde "Parco Tourneuve"	C	PUBBLICA	NO	SI	L'area, di proprietà comunale, è compresa nel centro storico di Aosta e assolve ad un'importante funzione di rispetto e valorizzazione dei monumenti storici di cui costituisce il contorno (Tourneuve e Mura Romane). L'area è già stata oggetto di progettazione verso un parco urbano fruibile dalla città. Per quanto sopra esposto e per la velenza storico-paesaggistica dell'area nella "struttura del verde" del centro storico si conferma la previsione.	A	21012,05	21012,05
ri	42	area verde "piazza chiarle"	I	PUBBLICA	SI	SI	Servizio esistente ed installato	A	4354,5	4354,5
ri	43	vincolo a verde via betulle - petigat	A	PUBBLICA	SI	SI	Servizio esistente ed installato	A	548,69	548,69

ri	45	vinc a verde chiesa Saint Etienne	C	PRIVATA	NO	SI	L'area in questione è vincolata a verde in quanto pertinenza della parrocchia di Saint Etienne, è stata utilizzata nel passato come verde ricreativo ad uso dell'oratorio. Attualmente il servizio non risulta installato, tuttavia la sua collocazione e la possibilità di attrezzare l'area al fine di aumentare la dotazione di verde ricreativo il centro storico consigliano la riconferma di tale previsione.	A	585,79	585,79
ri	46	area verde corso XXVI febbraio	C	PUBBLICA	SI	SI	Servizio esistente ed installato	A	919,45	919,45
ri	47	area verde viale della pace 1	C	PUBBLICA	SI	SI	Servizio esistente ed installato	A	1506,35	1506,35
ri	49	area verde viale della pace 3	C	PUBBLICA	SI	SI	Servizio esistente ed installato	A	881,02	881,02
ri	50	area verde rotonda ospedale1	A	PUBBLICA	SI	SI	Servizio esistente ed installato	A	1005,74	1005,74
ri	51	area verde rotonda ospedale2	A	PUBBLICA	SI	SI	Servizio esistente ed installato	A	1508,67	1508,67
ri	52	vincolo a verde parco entrebin	G	MISTA	SI	SI	Servizio esistente ed installato	A	37461,08	37461,08
ri	54	vincolo a verde via delle betulle	A	PRIVATA	NO	SI NUOVA LOCALIZZAZIONE	L'area verde in questione, di proprietà privata, risulta vincolata ai fini del soddisfacimento delle dotazioni urbanistiche di verde pubblico necessariamente previste dal PRG. L'area risulta sottoposta a vincolo di interesse pubblico ormai da più di un decennio senza essere mai stata coinvolta in procedure espropriative. Onde procedere nel rispetto dei principi generali da seguire nelle pratiche di pianificazione, che vietano, salvo motivate situazioni, condizioni di reiterazione continua di aree private in assenza di attività dell'Amministrazione finalizzata alla realizzazione del servizio previsto, è opportuno modificare tale previsione rilocalizzando la previsione di area verde pubblica su aree limitrofe che assolvono la funzione di dotazione degli standard di servizi pubblici previsti dalla pianificazione.	C	1982,91	1982,91
ri	55	area verde condominio mont mary	A	PRIVATA	SI	SI	Servizio esistente ed installato	A	1604,36	1604,36
ri	56	area verde ospizio "père laurent"	C	PRIVATA	NO	SI	L'area, bene vincolato per interesse paesaggistico ai sensi della dlgs 42_2004 e coltivata a fini agricoli, riveste un particolare ruolo di interesse paesaggistico unitamente all'edificio documento adiacente dove ha sede un servizio pubblico socio-assistenziale. La previsione di un vincolo di pubblico interesse, a verde pubblico, è attuazione del vincolo paesaggistico esistente ed è importante a livello di fruizione visiva rispetto alla parte di città urbana adiacente. Il suo fine non è quindi trasformativo delle destinazioni in atto ma ha come obiettivo la valorizzazione ambientale di una'area che fornisce un'importante funzione decorativa e paesaggistica alla parte di centro urbano circostante. Per i motivi sopra esposti si conferma la previsione.	A	24692,11	24692,11
ri	57	vincolo a verde fascia mura romane via g. rey	C	PUBBLICA	SI	SI	Servizio esistente ed installato	A	1012,16	1012,16
ri	58	vincolo a verde fascia mura romane "manuel"	C	PRIVATA	NO	SI	previsione del servizio prevista da strumento attuativo approvato	A	2785,18	2785,18
ri	59	giardinetti sant'orso	C	PUBBLICA	SI	SI	Servizio esistente ed installato	A	4899,99	4899,99
ri	61	vincolo a verde fascia mura romane via hotel des monnaies	C	MISTA	NO	SI	L'area, in parte di proprietà regionale, è compresa nel centro storico di Aosta e assolve ad una funzione di rispetto e valorizzazione delle Mura Romane anche attraverso la realizzazione di percorsi lungo le stesse. Il suo ruolo è strutturale nella velenza storica-paesaggistica e ambientale della "struttura del verde" del centro storico e rende opportuna la la conferma della previsione. A maggior giustificazione del mantenimento del vincolo vi inoltre la presenza su parte dell'area di un verger esistente che costituisce un elemento costitutivo del paesaggio agrario storico che è particolarmente protetto dalle norme cogenti del PTP.	A	1851,09	1851,09
ri	63	Area Arco d'Augusto	C	PUBBLICA	PAR	SI	L'area, di proprietà pubblica, è compresa nel centro storico di Aosta e assolve ad una funzione di rispetto e valorizzazione del monumento storico di cui costituisce pertinenza (Arco d'Augusto) ed è previsione del PRG sistemare in tal senso tutta l'area attraverso la pedonalizzazione dell'intera piazza, in tale contesto si conferma la previsione.	A	8642,22	8642,22
ri	65	Area verde lungo buthier via chabod	C	PUBBLICA	SI	SI	Servizio esistente ed installato	A	1456,4	1456,4
ri	66	vincolo a verde guido rey CRER	C	PUBBLICA	NO	SI	L'area, di proprietà regionale, è compresa nel centro storico di Aosta ed è attualmente utilizzata ad uso agricolo (orti). L'area assolve ad una funzione di rispetto e valorizzazione di particolare rilievo, storico-paesaggistica-ambientale nella "struttura del verde" del centro storico. Per tale motivo si riconferma la previsione di area di servizio in essere. Si tiene inoltre opportuno scorporare dal vincolo a verde l'edificio utilizzato ad uffici e attuale sede del CRER che prenderà un vincolo amministrativo (am).	D	7911,33	7911,33
ri	67	vincolo a verde via chabod dietro cimitero	C	MISTA	NO	SI	L'area verde in questione, per più di due terzi già di proprietà pubblica (regione), è attualmente per la maggior parte utilizzata ad uso agricolo. La funzione di tale complesso di aree riveste un particolare rilievo, al di là della possibile, ma non ancora realizzata, funzione ricreativa una grande importanza storico-paesaggistica-ambientale come struttura del verde del centro storico. Tutte le aree sono infatti classificate F1 di importanza Paesaggistica alcune anche in riferimento	D	10304,94	10304,94

							della presenza della Rive come elemento da valorizzare. Per tale motivo si ritiene opportuno riconfermare la previsione di area di servizio in essere. L'amministrazione ritiene inoltre opportuno individuare, e localizzare con uno specifico vincolo a parcheggio, l'area sterrata già utilizzata a tale scopo al fine di favorire interventi di recupero ambientale e reinserimento paesaggistico dell'infrastruttura esistente.			
ri	68	vincolo a verde via roma	D	MISTA	NO	SI	L'area verde in questione, in parte già di proprietà comunale, è attualmente un incolto ma è coinvolta nella programmazione dei collegamenti ciclabili verso la collina di Porossan e verso il parco del Saumont. Per tale motivo si riconferma la previsione ampliando il vincolo a comprendere tutta la porzione di area già di proprietà comunale.	C	1965,6	1965,6
ri	69	vincolo a verde curva roppoz	F	PRIVATA	NO	SI	Le aree, di proprietà privata, sono sottoposte ad un vincolo di pubblico interesse per verde pubblico in quanto costituenti, all'interno della pianificazione urbanistica la struttura del verde del PRG, in particolare finalizzata alla realizzazione di percorsi pedonali di collegamento con la collina di Porossan. Tale area è interconnessa con le vicine aree ri70 e ri72 finalizzate appunto alla realizzazione di un percorso ricreativo che termina al parco "Fontaine de Saint Ours" (ri73). Per quanto sopra esposto l'Amministrazione ritiene di confermare la previsione.	A	2721,32	2721,32
ri	70	Area verde roppoz	F	PUBBLICA	NO	SI	L'area, di proprietà comunale, è vincolata per pubblico interesse per verde pubblico in quanto costituente, all'interno della "struttura del verde" del PRG, la rete di percorsi pedonali di collegamento con la collina di Porossan. Tale area non è attualmente attrezzata ed è data in locazione per fini agricoli, ed è interconnessa con le vicine aree ri69 e ri72. finalizzate appunto alla realizzazione di un percorso ricreativo che termina al parco "Fontaine de Saint Ours" (ri73). Per tali motivi si riconferma la previsione.	A	743,79	743,79
ri	71	vincolo a verde busseyaz "la chenille"	F	MISTA	NO	SI	L'area è già in buona parte di proprietà comunale ed è stata ceduta obbligatoriamente nell'ambito della costruzione del complesso immobiliare adiacente, avendone utilizzato la capacità edificatoria afferente, secondo quanto stabilito dal PRG, al fine della realizzazione degli standard urbanistiche previsti dallo strumento urbanistico. La parte di vincolo interessante proprietà private sono trattate allo stesso modo nell'ottica della realizzazione di un'edificazione equilibrata e fornita degli standard urbanistici dovuti. Per quanto sopra esposto l'Amministrazione ritiene di confermare la previsione.	A	3174,15	3174,15
ri	72	vincolo a verde via seigneurs de quart	F	PUBBLICA	NO	SI	Le aree, di proprietà comunale, sono sottoposte ad un vincolo di pubblico interesse per verde pubblico in quanto costituenti, all'interno della pianificazione urbanistica la struttura del verde del PRG, in particolare finalizzata alla realizzazione di percorsi pedonali di collegamento con la collina di Porossan. Tale area unitamente alle vicine aree ri70 e ri69 concorre alla realizzazione di un percorso ricreativo, non ancora esistente, che termina al parco "Fontaine de Saint Ours" (ri73). Per quanto sopra esposto l'Amministrazione ritiene di confermare la previsione.	A	1632,59	1632,59
ri	73	Area verde "parco fontaine de saint ours"	F	PUBBLICA	SI	SI	Servizio esistente ed installato	A	8227,77	8227,77
ri	74	vinc a verde chiesa di signayes	M	PRIVATA	NO	SI	L'area verde in questione, di proprietà privata, risulta vincolata ai fini del soddisfacimento delle dotazioni urbanistiche di verde pubblico finalizzato soprattutto alla tutela del fabbricato monumento che circondano. Il vincolo preordinato all'esproprio infatti coincide anche con le aree che il PRG classifica F1 - di particolare interesse storico culturale architettonico e ambientale - in quanto determinano, con la loro adiacenza, la valorizzazione e la salvaguardia della cappella di Signayes (edificio monumento). Per quanto sopra illustrato si conferma la previsione di area per servizi.	A	1154,41	1154,41
ri	75	vincolo a verde distributore corso ivrea 1	D	PRIVATA	NO	SI	L'Area vincolata a verde è stata individuata al fine di dotare il quartiere, densamente edificato ed abitato, di un'area ricreativa attrezzata, nonché perseguire l'eliminazione del distributore di carburanti la cui localizzazione risulta inopportuna rispetto alla forte edificazione residenziale esistente nell'intorno. Per quanto sopra illustrato si ritiene opportuno confermare la previsione di area per servizi.	A	441,03	441,03
ri	76	Area verde lungo buthier caserma VV.UU.	D	PUBBLICA	SI	SI	Servizio esistente ed installato	A	938,71	938,71
ri	77	Area verde via clavalité	D	PUBBLICA	SI	SI	Servizio esistente ed installato	A	873,51	873,51
ri	78	vincolo a verde distributore corso ivrea 2	D	PRIVATA	NO	SI NUOVA LOCALIZZAZIONE	L'Area vincolata a verde è stata individuata al fine di dotare il quartiere, densamente edificato ed abitato, di un'area ricreativa attrezzata, nonché incentivare l'eliminazione del distributore di carburanti, poi avvenuta, la cui localizzazione risultava inopportuna rispetto alla forte edificazione residenziale esistente nell'intorno. Per quanto sopra illustrato, ed in considerazione dell'assetto territoriale attualmente esistente, si ritiene opportuna una modifica della posizione dell'area per servizi su di un'area adiacente, sempre di proprietà condominiale, posta ad est dell'attuale posizione su un'area già sistemata a verde e adiacente ad un'area verde comunale esistente. Tale scelta, più razionale, elimina il vincolo ultradecennale sull'area in questione	D	1023,9	1023,9

							mantendo sostanzialmente invariata la dotazione urbanistica complessiva del bacino d'utenza di riferimento.			
ri	79	Area verde area cogne ex V1 nord	H	PRIVATA	SI	SI	Servizio esistente ed installato	A	4316,79	4316,79
ri	80	Area verde area cogne ex V1 sud	H	PUBBLICA	SI	SI	Servizio esistente ed installato	A	57784,63	57784,63
ri	81	Area verde area cogne ex V2	H	PRIVATA	SI	SI	Servizio esistente ed installato	A	17396,69	17396,69
ri	82	Area verde area cogne ex V3	H	PRIVATA	NO	SI	Le aree sono sottoposte ad un vincolo di pubblico interesse per verde pubblico in quanto individuate all'interno di una sottozona (Fb6) destinata dal PRG alla realizzazione di parco fluviale della Dora. Tale individuazione è stata anche coinvolta dall'AdP dell'area ex Cogne nonché dal contratto di quartiere 2, in entrambi i casi con gli stessi fini di interesse pubblico. Per quanto sopra illustrato, in considerazione della sottozona Fb cui l'area per servizi appartiene, si conferma la previsione in oggetto.	A	19358,27	19358,27
ri	83	Vincolo a verde sotto palestra qdora	E	MISTA	NO	SI	Aree già pubbliche in attesa della realizzazione dell'opera prevista	A	2157,54	2157,54
ri	84	Vincolo a verde a ovest di arena croix noire	E	MISTA	NO	SI	Aree già pubbliche in attesa della realizzazione dell'opera prevista	A	10928,04	10928,04
ri	86	Area verde piazza btg cervino	E	PUBBLICA	SI	SI	Servizio esistente ed installato	A	3079,85	3079,85
ri	87	Vincolo a verde via lino vaccari	F	MISTA	NO	SI	Le aree, di proprietà privata per circa il 70%, sono sottoposte ad un vincolo di pubblico interesse per verde pubblico in quanto individuate all'interno di una sottozona destinata a pubblico interesse (Fa19) destinata dal PRG per le attrezzature sanitarie dell'ospedale Beauregard. Tale individuazione era destinata a migliorare, in prospettiva la funzione sanitaria esistente attraverso la possibilità di realizzazione di spazi verdi di supporto al nosocomio. Per quanto sopra illustrato, e in considerazione della carenza dell'offerta di parcheggio pubblico a servizio dell'ospedale, si ritiene opportuno modificare il vincolo verso una destinazione a parcheggio nella porzione ad est della strada di accesso all'area (vedi servizio pa110), mantenendo la destinazione a verde nella parte ad ovest già di proprietà comunale e già sistemata a tale scopo.	D	1187,46	1187,46
ri	88	Vincolo a verde pleod1	G	PRIVATA	NO	NO	Servizio eliminato	E		
ri	89	Area verde tornante pleod	A	PUBBLICA	SI	SI	Servizio esistente ed installato	A	3097,45	3097,45
ri	90	Vincolo a verde pleod2	G	PRIVATA	NO	NO	Servizio eliminato	E		
ri	91	vincolo a verde dietro chiesa arpuilles	G	PRIVATA	NO	SI	L'area verde in questione, di proprietà privata, risulta vincolata ai fini del soddisfacimento delle dotazioni urbanistiche di verde pubblico ed è inoltre finalizzata alla tutela del fabbricato monumento adiacente. Il vincolo preordinato all'esproprio infatti coincide anche con le aree che il PRG classifica (F1) di particolare interesse storico culturale architettonico e ambientale in quanto determinano, con la loro adiacenza, la valorizzazione e la salvaguardia della chiesa di Arpuilles (edificio monumento). Per quanto sopra illustrato si conferma la previsione di area per servizi.	A	669,08	669,08
ri	92	vincolo a verde arpuilles su S.R.	G	PRIVATA	NO	SI NUOVA LOCALIZZAZIONE	L'area verde in questione, di proprietà privata, risulta vincolata ai fini del soddisfacimento delle dotazioni urbanistiche di verde pubblico necessariamente previste dal PRG. L'area risulta sottoposta a vincolo di interesse pubblico ormai da più di un decennio senza essere mai stata coinvolta in procedure espropriative. Onde procedere nel rispetto dei principi generali da seguire nelle pratiche di pianificazione, che vietano, salvo motivate situazioni, condizioni di reiterazione continua di aree private in assenza di attività dell'Amministrazione finalizzata alla realizzazione del servizio previsto, è opportuno modificare tale previsione posizionando la previsione di area verde pubblica su aree limitrofe che meglio assolvono la funzione di dotazione degli standard di servizi pubblici previsti dalla pianificazione.	D	582,05	582,05
ri	93	vincolo a verde arpuilles sotto abitato	G	PRIVATA	NO	NO	Servizio eliminato	E		
ri	94	vincolo a verde entrebin "area belgi"	G	PRIVATA	NO	SI	La previsione di verde ricreativo interessa aree private attualmente non utilizzate che sono state previste come datazione di verde pubblico dall'originario piano di lottizzazione di Entrebin. A seguito del fallimento della società originaria, pur non essendo stata trasformata in zona verde dalla stessa, come previsto dal piano, e di conseguenza nonostante le operazioni immobiliari di usucapione relative all'intestazione del mappale, è opportuno mantenere la previsione di area a servizi pubblici sul mappale in questione. Al fine di impedire utilizzi impropri della capacità edificatoria è inoltre opportuno l'inserimento di tale mappale nella limitrofa zona agricola Eg5.	A	3274,42	3274,42
ri	95	Area verde chiesa excenex	G	PUBBLICA	SI	SI	Servizio esistente ed installato	A	288,04	288,04
ri	96	Area verde - OBBLIGO DISMISSIONE PUD Ba115	G	PRIVATA	PAR	SI	Previsione attuativa da individuare in sede di PUD	A		3172,34
ri	97	vincolo a verde signayes a nord abitato	M	PRIVATA	NO	SI	La previsione di verde ricreativo interessa aree private attualmente utilizzate ad uso agricolo. La posizione del vincolo pubblico è motivata dalla vicinanza dal nucleo storico che risulta	D	993,21	993,21

							attualmente carente di tali dotazioni pubbliche. L'area risulta sottoposta a vincolo di interesse pubblico ormai da più di un decennio senza essere mai stata coinvolta in procedure espropriative e comunque sovraddimensionata rispetto alle necessità del nucleo. E' pertanto opportuno, alla luce dei principi generali da seguire nelle pratiche di pianificazione che vietano, salvo motivate situazioni, reiterazioni continua di vincoli su aree private, modificare le condizioni del vincolo in questione riducendo la dimensione dell'area per servizi.			
ri	98	Aea verde cimitero Signayes	M	PUBBLICA	SI	SI	Servizio esistente ed installato	A	2805,98	2805,98
ri	100	parco buthier est	F	MISTA	SI	SI	Servizio esistente ed installato	A	62809,42	62809,42
ri	102	Vincolo a verde la chapelle	N	PRIVATA	NO	SI	L'area verde in questione risulta vincolata ai fini del soddisfacimento delle dotazioni urbanistiche di verde pubblico necessariamente previste dal PRG per il nucleo storico (Ae31). In considerazione della carenza di dotazione del tipo di servizio in oggetto per la frazione, si riconferma la previsione.	A	864,25	864,25
ri	103	Vincolo a verde la chapelle lungo S.R.	N	PRIVATA	NO	SI	La previsione di verde ricreativo, che interessa aree private attualmente utilizzate ad uso agricolo, è legata alla dotazione urbanistica della sottozona edificabile Ba122. L'area risulta sottoposta a vincolo di interesse pubblico ormai da più di un decennio senza essere mai stata coinvolta in procedure espropriative ma è comunque opportuna, nel caso specifico, la riconferma della previsione di aree per servizi pubblici, non essendoci nei dintorni altre localizzazioni vicine alla citata sottozona idonee allo scopo. E' comunque opportuno modificare il perimetro dell'area di vincolo escludendo le aree che già attualmente sono utilizzate come accessi privati e quindi inutilizzabili per il servizio.	D	1395,31	1395,31
ri	105	area verde viale conte crotti	L	PUBBLICA	SI	SI	Servizio esistente ed installato	A	801,51	801,51
ri	106	Area verde lungo buthier dietro cittadella	C	MISTA	NO	SI	La previsione di verde ricreativo interessa una fascia di terreno lungo l'argine del torrente Buthier ed è finalizzato essenzialmente alla realizzazione di un collegamento ciclopedonale, previsto dal PRG, che unisca la piazza Arco d'Augusto con la via Caduti del Lavoro. La proprietà dei sedimi, già in buona parte di proprietà Comunale, e l'importanza della previsione, ne giustificano la conferma.	A	1513,2	1513,2
ri	107	Area verde lungo buthier dietro via avondo	C	MISTA	NO	SI	La previsione di verde ricreativo interessa una fascia di terreno lungo l'argine del torrente Buthier ed è finalizzato essenzialmente alla realizzazione di un collegamento ciclopedonale, previsto dal PRG, che unisca la piazza Arco d'Augusto con la via Caduti del Lavoro. La proprietà dei sedimi, già in buona parte di proprietà Comunale, e l'importanza della previsione, ne giustificano la conferma.	A	1862,93	1862,93
ri	110	area verde aiuola la rochère	A	PUBBLICA	SI	SI	Servizio esistente ed installato	A	778,37	778,37
ri	111	Area verde via monte Grivola	I	PUBBLICA	SI	SI	Servizio esistente ed installato	A	891,93	891,93
ri	112	Area verde ex PEEP voison	B	PUBBLICA	NO	SI	L'area è già di proprietà comunale ed è stata ceduta obbligatoriamente, nell'ambito del PEEP realizzato negli anni 90 sulle aree limitrofe, al fine della realizzazione delle dotazioni urbanistiche previste dal PRG. Si conferma la previsione.	A	5441,98	5441,98
ri	113	Area verde via paravera	C	PUBBLICA	SI	SI	Servizio esistente ed installato	A	844,14	844,14
ri	114	Area verde oratorio cattedrale	C	PRIVATA	SI	SI	Servizio esistente ed installato	A	4323,39	4323,39
ri	115	Area verde via Stevenin	C	PUBBLICA	SI	SI	Servizio esistente ed installato	A	553,23	553,23
ri	116	Area verde corso lancieri	B	PUBBLICA	SI	SI	Servizio esistente ed installato	A	24666,76	24666,76
ri	117	Area gioco bocce Q.dora	E	PUBBLICA	SI	SI	Servizio esistente ed installato	A	686,61	686,61
ri	118	Area verde via I maggio	H	PUBBLICA	SI	SI	Servizio esistente ed installato	A	7627,01	7627,01
ri	119	parco buthier est (nord di parco saumont)	N	MISTA	NO	SI	La previsione di verde ricreativo interessa una vasta area in sinistra orografica del torrente Buthier. E' un'area naturale, occasionalmente interessata da coltivi che occupa la gola e la confluenza del torrente Parleaz con il torrente Buthier. La proprietà è essenzialmente privata e, in gran parte, demaniale poiché parte del vincolo è utilizzato come poligono militare. La zona è utilizzata già attualmente dalla popolazione a fini ricreativi e di svago e riveste un particolare ruolo naturalistico e paesaggistico che, in unione con l'adiacente area attrezzata del Saumont (ri100), costituisce un vero e proprio parco urbano. Per quanto sopra esposto si ritiene opportuno confermare la previsione.	A	232937,1	232937,07
ri	120	Vincolo a verde Torre dei Balivi	C	PRIVATA	NO	SI	Realizzazione del servizio prevista da strumento attuativo approvato	A	386,32	386,32
ri	121	Area comunale ex centro anziani via G. Rey	C	PUBBLICA	SI	NUOVO VINCOLO	Recepimento stato di fatto	F	1205,67	1205,67
ri	122	Area verde Ponte Romano	D	PUBBLICA	SI	NUOVO VINCOLO	Recepimento stato di fatto	F	1394,71	1394,71

sa	1	Asilo nido Berra	A	PUBBLICA	SI	SI	Servizio esistente ed installato	A	3447,12	3447,12
sa	2	Asilo nido viale Europa	L	PUBBLICA	SI	SI	Servizio esistente ed installato	A	2294,73	2294,73
sa	3	Ospizio di Carità - JB Festaz	C	PUBBLICA	SI	SI	Servizio esistente ed installato	A	6398,72	6398,72
sa	4	Dormitorio pubblico	C	PUBBLICA	SI	SI	Servizio esistente ed installato	A	380,42	380,42
sa	5	Edificio Ex OMNI	C	PUBBLICA	SI	SI	Servizio esistente ed installato	A	749,46	749,46
sa	6	Comunità Via Monte Vodice	I	PUBBLICA	SI	SI	Servizio esistente ed installato	A	5677,34	5677,34
sa	8	Ospedale Regionale	C	PUBBLICA	SI	SI	Servizio esistente ed installato	A	23942,06	23942,06
sa	9	Ospizio Père Laurent	C	PUBBLICA	SI	SI	Servizio esistente ed installato	A	10759,51	10759,51
sa	10	Unità Sanitaria Locale	C	PUBBLICA	SI	SI	Servizio esistente ed installato	A	4874,61	4874,61
sa	11	Asilo nido via Roma	A	PUBBLICA	SI	SI	Servizio esistente ed installato	A	3382,14	3382,14
sa	13	Centro socio-assistenziale Via Brocherel	D	PUBBLICA	NO	SI	E' in corso con l'Amministrazione Regionale la revisione dell'AdP per la realizzazione delle strutture pubbliche previste, fino all definizione di eventuali modifiche si riconferma la previsione.	A	4354,06	4354,06
sa	16	Ospedale Beauregard	F	PUBBLICA	SI	SI	Servizio esistente ed installato	A	23399,42	23399,42
sa	17	Comunità Champlan	G	PUBBLICA	SI	SI	Servizio esistente ed installato	A	1802,51	1802,51
sa	19	Ex Maternità	L	PUBBLICA	SI	SI	Servizio esistente ed installato	A	9953,86	9953,86
sa	20	AMPLIAMENTO OSPEDALE	C	PUBBLICA	NO	SI	L'area è oggetto di intervento da parte dell'Amministrazione Regionale al fine di realizzare sul sito l'ampliamento del complesso ospedaliero Parini così come stabilito nel quadro dello specifico AdP approvato nel 2011. In tale contesto si conferma la previsione.	A	4969,23	4969,23
sa	21	Ex hotel Bellevue	M	PUBBLICA	SI	SI	Servizio esistente ed installato	A	3323,17	3323,17
sa	22	AMBULATORIO PRIVATO IRV	B	PRIVATA	SI	SI	Servizio esistente ed installato	A	0,12	717
se	1	Pepinière d'entreprises	H	PUBBLICA	SI	SI	Servizio esistente ed installato	A	26883,02	26883,02
si	1	SEDE PROTEZIONE CIVILE - Caserma Polizia Locale	D	PUBBLICA	PROT CIV	SI	Previsione da Piano di Protezione Civile	A		
si	2	AREA RICOVERO POPOLAZIONE C38-Plaindoor-	B		PROT CIV	SI	Previsione da Piano di Protezione Civile	A		
si	3	AREE DI ATTESA PROTEZIONE CIVILE-Ex Maternità-	L		PROT CIV	SI	Previsione da Piano di Protezione Civile	A		
si	4	AMMASSAMENTO SOCCORRITORI E MEZZI-P.le Ducler-	I		PROT CIV	SI	Previsione da Piano di Protezione Civile	A		
si	5	AMMASSAMENTO SOCCORRITORI E MEZZI-P.za Chanoux-	C		PROT CIV	SI	Previsione da Piano di Protezione Civile	A		
si	6	RICOVERO POPOLAZIONE- F8-	C		PROT CIV	SI	Previsione da Piano di Protezione Civile	A		
si	7	ATTERRAGGIO ELICOTTERI-Père Laurent-	C		PROT CIV	SI	Previsione da Piano di Protezione Civile	A		
si	8	ATTERRAGGIO ELICOTTERI-Puchoz-	C		PROT CIV	SI	Previsione da Piano di Protezione Civile	A		
si	9	AREA DI ATTESA PROTEZIONE CIVILE-via Roma-	F		PROT CIV	SI	Previsione da Piano di Protezione Civile	A		
si	10	AREA DI ATTESA PROTEZIONE CIVILE- Cavalcavia C.so Ivrea -	E		PROT CIV	SI	Previsione da Piano di Protezione Civile	A		
si	11	AREA DI ATTESA PROTEZIONE CIVILE - Borgnalle -	E		PROT CIV	SI	Previsione da Piano di Protezione Civile	A		
si	12	RICOVERO POPOLAZIONE- Croix Noire -	E		PROT CIV	SI	Previsione da Piano di Protezione Civile	A		
si	14	SEDE VVFF VOLONTARI excenex - Scuole Excenex -	G		PROT CIV	SI	Previsione da Piano di Protezione Civile	A		
si	15	SEDE VVFF VOLONTARI signayes	M		PROT CIV	SI	Previsione da Piano di Protezione Civile	A		
si	16	RICOVERO MATERIALE E MEZZI PC COMUNALE -	F		PROT CIV	SI	Previsione da Piano di Protezione Civile	A		

		Movisod			CIV						
si	17	DEPOSITO MEZZI VVFF VOLONTARI arpuilles	G		PROT CIV	SI	Previsione da Piano di Protezione Civile	A			
si	18	SEDE VVFF VOLONTARI La chapelle	N		PROT CIV	SI	Previsione da Piano di Protezione Civile	A			
si	19	AMMASSAMENTO SOCCORRITORI E MEZZI - Borgnalle	E		PROT CIV	SI	Previsione da Piano di Protezione Civile	A			
si	20	SEDE VVFF VOLONTARI arpuilles	G	PUBBLICA	PROT CIV	NUOVO VINCOLO	Previsione da Piano di Protezione Civile - Aggiornamento 2019	F			
sp	1	Zona Sportiva Montfleury	B	PUBBLICA	PAR	SI	Le aree, in gran parte di proprietà pubblica, sono sottoposte ad un vincolo di pubblico interesse per attrezzature sportive. Le parti pubbliche costituiscono già ora un polo sportivo comunale installato, le parti private sono interessate da una presenza produttiva in contrasto con le previsioni di PRG che lo stesso prevede in delocalizzazione (deposito carburanti). Il PRG, nella sua formulazione scaturita in sede di adeguamento al PTP e in recepimento parziale di osservazioni di privati, ha posto tali aree in una sottozona di tipo Fb destinata ad una pianificazione specifica da attuarsi attraverso proposte di fattibilità dei privati da recepire in seguito in un PUD di iniziativa pubblica da parte del Comune. Allo stato attuale si ritiene di confermare la previsione.	A	86925,95	86925,95	
sp	2	Palestra Via Volontari del Sangue	L	PUBBLICA	SI	SI	Servizio esistente ed installato	A	2866,88	2866,88	
sp	3	Area Sportiva Tesolin	B	PUBBLICA	SI	SI	Servizio esistente ed installato	A	135896,5	135896,5	
sp	4	Palestra Via Liconi	I	PUBBLICA	SI	SI	Servizio esistente ed installato	A	663,7	663,7	
sp	5	Bocciofila Via G.Elter	I	PUBBLICA	SI	SI	Servizio esistente ed installato	A	2005,34	2005,34	
sp	6	Salle de Gymnastique	I	PUBBLICA	SI	SI	Servizio esistente ed installato	A	805,14	805,14	
sp	7	Ex Splendor	C	PUBBLICA	SI	SI	Servizio esistente ed installato	A	1877,43	1877,43	
sp	8	Teatro Giacosa	C	PUBBLICA	SI	SI	Servizio esistente ed installato	A	666,19	666,19	
sp	9	Area Tzatelair	F	MISTA	SI	SI	Servizio esistente ed installato	A	126972,2	126972,17	
sp	10	Bocciofila Sant'orso	C	PUBBLICA	SI	SI	Servizio esistente ed installato	A	1639,71	1639,71	
sp	11	Area Puchoz	C	PUBBLICA	SI	SI	Servizio esistente ed installato	A	24722,08	24722,08	
sp	12	Palestra Quartiere Dora	E	PUBBLICA	SI	SI	Servizio esistente ed installato	A	3113,85	3113,85	
sp	13	Arena Croix Noire	E	PUBBLICA	SI	SI	Servizio esistente ed installato	A	19439,55	19439,55	
sp	14	Poligono Clou Neuf	G	PUBBLICA	SI	SI	Servizio esistente ed installato	A	265723,8	265723,8	
sp	16	Palestra via Bich/campo di calcio	L	PUBBLICA	SI	SI	Servizio esistente ed installato	A	6879,48	6879,48	
sp	17	Nuovo Maneggio ex v3	H	PUBBLICA	NO	SI	L'area è già oggetto di progettazione da parte dell'Amministrazione Regionale nell'ambito degli interventi previsti dall'Accordo di Programma della "ricomposizione produttiva dell'ex aere Cogne di Aosta" siglata nel 2011 tra Comune e Regione e in tale contesto si ritiene opportuno mantenere sull'area l'attuale previsione.	A	24100,9	24100,9	
sp	18	Poligono di tiro Saumont	N	PUBBLICA	SI	SI	Servizio esistente ed installato	A	6414,14	6414,14	
tr	1	Parcheggio interscambio	H	MISTA	PAR	SI	Aree già pubbliche in attesa della realizzazione dell'opera prevista	A	38930,6	38930,6	
tr	2	Stazione ferroviaria	C	PUBBLICA	SI	SI	Servizio esistente ed installato	A	22798,06	22798,06	
tr	3	Telecabina Aosta-Pila	C	PUBBLICA	SI	SI	Servizio esistente ed installato	A	2134,03	2134,03	
tr	4	Autostazione via Carrel	C	PUBBLICA	SI	SI	Servizio esistente ed installato	A	5385,34	5385,34	
tr	5	Fermata ferrovia via Chavanne	I	PUBBLICA	SI	SI	Servizio esistente ed installato	A	480,26	480,26	
tr	6	Fermata ferrovia via Sinaia	L	PUBBLICA	SI	SI	Servizio esistente ed installato	A	378,24	378,24	
tr	7	Fermata ferrovia via Chavanne Sud	B	PUBBLICA	NO	NUOVO VINCOLO	Creazione nuovo vincolo su proprietà comunale per miglioramento servizio	F	2363,63	2363,63	

Tavola 1
Classificazione modifiche alle aree per servizi

Legenda tematica

VINCOLO CONFERMATO
MODIFICA AL TIPO DI VINCOLO
VINCOLO AUMENTATO
VINCOLO RIDOTTO
VINCOLO ELIMINATO
NUOVO VINCOLO

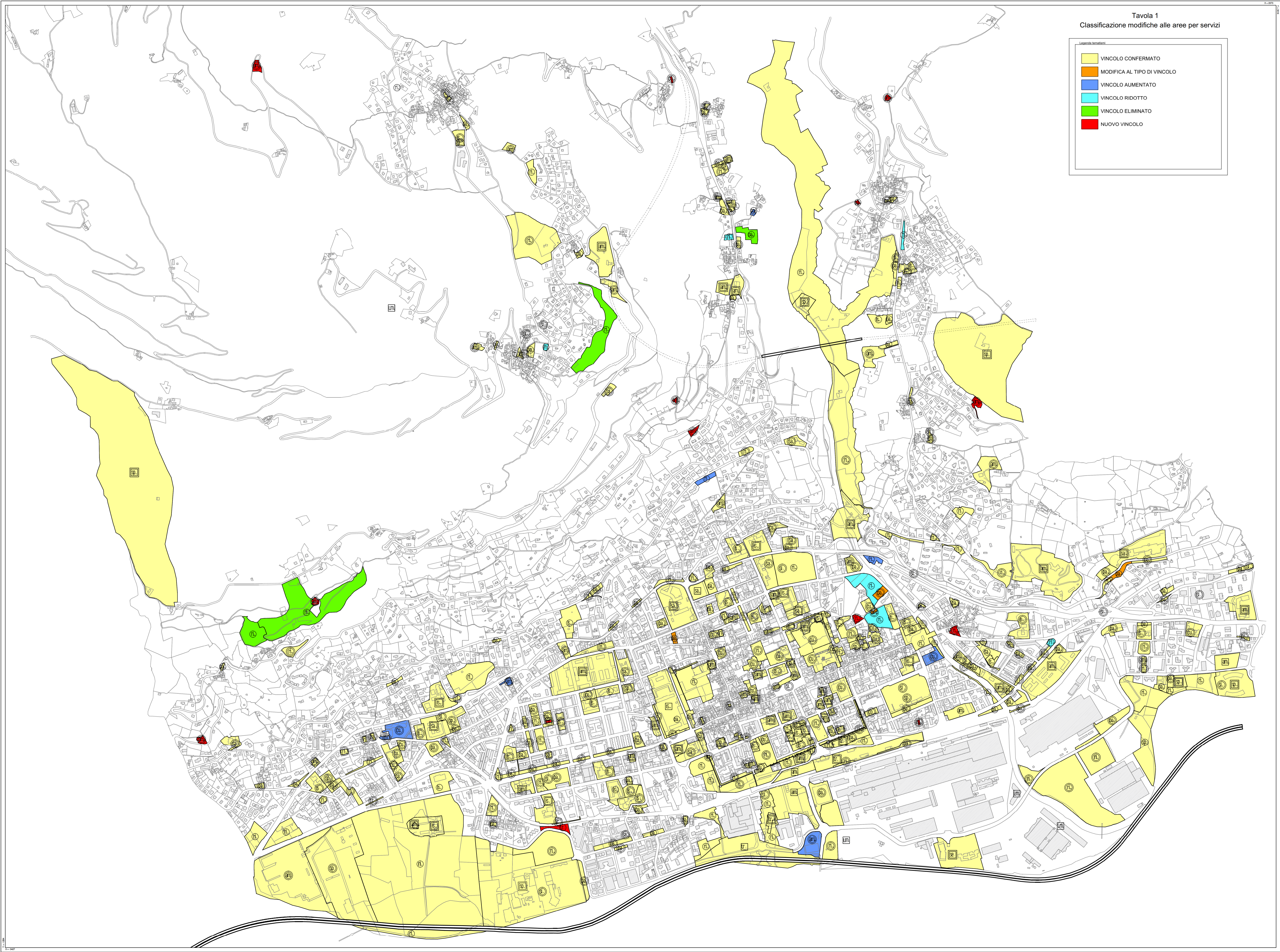

4. VERIFICA DEGLI STANDARD

La revisione delle aree per servizi e le modifiche conseguenti comportano la necessità di verificare lo stato delle dotazioni delle aree per servizi che viene a realizzarsi con il nuovo quadro.

Nelle tabelle che seguono (tabelle 6 e7) sono riportati i quantitativi delle aree per servizi che si vengono a realizzare, suddivisi per “Bacini d’utenza” e i valori percentuali rapportati alla popolazione prevista per ognuno di essi, dal PRGC vigente, tenendo presente che con tale variante non sono avvenute modifiche alla zonizzazione comportanti variazioni rispetto alla potenzialità insediativa globale del Piano.

Ai fini della più specifica verifica degli standard urbanistici, in relazione al rispetto degli equilibri funzionali di cui al comma 6 dell’art. 7 delle NTA del vigente PRGC, la successiva tabella 8 illustra il “monitoraggio” delle categorie di cui è prevista la verifica ai sensi del citato comma (istruzione dell’obbligo, parcheggi e verde ricreativo) rispetto alla nuova variante.

L’individuazione dei bacini è quella sotto riportata:



Tabella 6 – Quadro servizi per Bacino d’Utenza (rif. relazione PRG vigente)

TIPO	NUM	DESCRIZIONE SERVIZIO	BACINO D’UTENZA	INSTALLATO 2019	CLASS. L.R. 11/98	CLASS. FUNZIONALE	PROPRIETA'	SUPERFICIE FONDIARIA	SUPERFICIE SERVIZIO	SERVIZI REGIONALI	SERVIZI COMUNALI	SERVIZI LOCALI	SERVIZI TECNOLOGICI
am	33	Impianti acquedotto Bibian	A	SI	LOC	COM	PUBBLICA	2387,16	2387,16		2387,16		
am	34	Impianti DEVAL Saumont	A	SI	REG	TEC	PUBBLICA	21736,42	21736,42				21736,42
am	58	Uffici comunali - ex Mattioda	A	SI	LOC	COM	PUBBLICA	1048,12	1048,12		1048,12		
am	61	Vasca Acquedotto Bornyon	A	SI	LOC	TEC	PUBBLICA	1007,24	1007,24				1007,24
am	64	Vasca Acquedotto Pont d'Avisod	A	SI	LOC	TEC	PUBBLICA	1114,13	1114,13				1114,13
cu	26	Villa Romana Via grand Tournalin	A	SI	LOC	COM	PUBBLICA	2509,97	2509,97		2509,97		
is	17	Scuola materna San Giuseppe	A	SI	LOC	LOC	PRIVATA	7388,25	7388,25			7388,25	
IS	30	Università - Piccolo seminario	A	SI	REG	REG	PUBBLICA	9587,93	9587,93	9587,93			
is	36	IAR	A	SI	REG	REG	PUBBLICA	11694,33	11694,33	11694,33			
is	43	Area Gotrau	A	PAR DIV	LOC	COM	PUBBLICA	8951,16	8951,16		8951,16		
pa	1	Park tripoli	A	PAR	LOC	LOC	PRIVATA	879,86	879,86			879,86	
pa	49	vinc park betulle arionda	A	NO	LOC	LOC	PRIVATA	868,1	868,1			868,1	
pa	50	vinc park betulle 2 cossan	A	NO	LOC	LOC	PRIVATA	490,18	490,18			490,18	
pa	51	vinc park betulle 3 petigat	A	SI	LOC	LOC	PUBBLICA	1301,43	1301,43			1301,43	
pa	59	vinc park duvet	A	NO	LOC	LOC	PUBBLICA	380,71	380,71			380,71	
pa	66	park via gilles de chevrères	A	SI	LOC	LOC	PUBBLICA	1156,96	1156,96			1156,96	
pa	80	park rotonda petigat	A	SI	LOC	LOC	PUBBLICA	596,98	596,98			596,98	
pa	81	park via parigi	A	SI	LOC	LOC	PUBBLICA	387,3	387,3			387,3	
pa	97	Parking asilo via Roma	A	SI	LOC	LOC	PUBBLICA	438,9	438,9			438,9	
ri	1	vincolo a verde via parigi 1	A	NO	LOC	LOC	PRIVATA	7486,25	7486,25			7486,25	
ri	16	Vigne IAR	A	NO	LOC	COM	PUBBLICA	20212,08	20212,08		20212,08		
ri	43	vincolo a verde via betulle - petigat	A	SI	LOC	LOC	PUBBLICA	548,69	548,69			548,69	
ri	50	area verde rotonda ospedale1	A	SI	LOC	LOC	PUBBLICA	1005,74	1005,74			1005,74	
ri	51	area verde rotonda ospedale2	A	SI	LOC	LOC	PUBBLICA	1508,67	1508,67			1508,67	
ri	54	vincolo a verde via delle betulle	A	NO	LOC	LOC	PRIVATA	1982,91	1982,91			1982,91	
ri	55	area verde condominio mont mary	A	SI	LOC	LOC	PRIVATA	1604,36	1604,36			1604,36	
ri	89	Area verde tornante pleod	A	SI	LOC	LOC	PUBBLICA	3097,45	3097,45			3097,45	
ri	110	area verde aiuola la rochère	A	SI	LOC	LOC	PUBBLICA	778,37	778,37			778,37	
sa	1	Asilo nido Berra	A	SI	LOC	LOC	PUBBLICA	3447,12	3447,12			3447,12	
sa	11	Asilo nido via Roma	A	SI	LOC	LOC	PUBBLICA	3382,14	3382,14			3382,14	
		TOTALE BACINO A	A						118978,9	21282,3	35108	38730,4	23857,79
am	1	Cimitero Cittadino	B	SI	LOC	TEC	PUBBLICA	75505,11	75505,11				75505,11
am	2	Uffici regionali Montfleury	B	SI	REG	REG	PUBBLICA	582,86	582,86	582,86			
is	31	Ex centrale del latte	B	NO	LOC	LOC	PUBBLICA	7979,93	7979,93			7979,93	
is	46	IAR - Cascina Montfleury	B	SI	REG	REG	PUBBLICA	12394,26	12394,26	12394,26			
pa	6	Park corso lancieri Di Francesco/IRV	B	PAR	LOC	LOC	PUBBLICA	3579,07	3579,07			3579,07	
pa	7	Park corso lancieri ex SIP	B	SI	LOC	LOC	PUBBLICA	692,44	692,44			692,44	
pa	8	Park corso lancieri zorzettig	B	NO	LOC	LOC	MISTA	1812,34	1812,34			1812,34	
pa	47	park via garin -tesolin	B	SI	LOC	LOC	PUBBLICA	3139,29	3139,29			3139,29	
pa	48	Park via Voison	B	SI	LOC	LOC	PUBBLICA	692,45	692,45			692,45	
pa	82	park via artanavaz	B	SI	LOC	LOC	PUBBLICA	458,97	458,97			458,97	
ri	8	Area azienda montfleury	B	NO	LOC	COM	PRIVATA	271138,4	271138,42		271138,42		
ri	9	area verde pista ciclabile autostrada	B	NO	LOC	LOC	PUBBLICA	15522,82	15522,82			15522,82	
ri	10	giardinetti via Grand Eyvia	B	SI	LOC	LOC	PUBBLICA	3516,36	3516,36			3516,36	
ri	112	Area verde ex PEEP voison	B	NO	LOC	LOC	PUBBLICA	5441,98	5441,98			5441,98	
ri	116	Area verde corso lancieri	B	SI	LOC	COM	PUBBLICA	24666,76	24666,76		24666,76		

sa	22	AMBULATORIO PRIVATO IRV	B	SI	LOC	COM	PRIVATA	0,12	717		717		
si	2	AREA RICOVERO POPOLAZIONE C38-Plaindoor-	B	PROT CIV	LOC	PPC							
sp	1	Zona Sportiva Montfleury	B	PAR	LOC	COM	PUBBLICA	86925,95	86925,95		86925,95		
sp	3	Area Sportiva Tesolin	B	SI	REG	REG	PUBBLICA	135896,5	135896,5	135896,5			
tr	7	Fermata ferrovia via Chavanne Sud	B	NO	LOC	COM	PUBBLICA	2363,63	2363,63		2363,63		
TOTALE BACINO			B						653026,1	148874	385812	42835,7	75505,11
am	10	Agenzia del territorio	C	SI	REG	REG	PUBBLICA	3818,43	3818,43	3818,43			
am	11	Palazzo Roncas ex-Caserma Carabinieri	C	SI	REG	REG	PUBBLICA	1324,33	1324,33	1324,33			
am	12	Vincolo AM su area Ferroviaria	C	NO	REG	REG	PUBBLICA	6618,49	6618,49	6618,49			
am	13	Uffici regionali Piazza manzetti	C	SI	REG	REG	PUBBLICA	3103,19	3103,19	3103,19			
am	14	Palazzo Regionale	C	SI	REG	REG	PUBBLICA	4155,49	4155,49	4155,49			
am	15	Uffici Ex DEVAL (via Festaz)	C	SI	REG	TEC	PUBBLICA	3611,83	3611,83	3611,83			
am	16	Tribunale	C	SI	REG	REG	PUBBLICA	1259,04	1259,04	1259,04			
am	17	Poste Centrali	C	SI	REG	REG	PUBBLICA	1261,87	1261,87	1261,87			
am	18	Uffici Regionali (LL.PP.)	C	SI	REG	REG	PUBBLICA	1777,95	1777,95	1777,95			
am	19	Uffici Regionali (Ass. Turismo)	C	SI	REG	REG	PUBBLICA	685,78	685,78	685,78			
am	21	Municipio	C	SI	LOC	COM	PUBBLICA	3849,52	3849,52		3849,52		
am	22	Uffici Comunali Hotel des Etats	C	SI	LOC	COM	PUBBLICA	485,09	485,09		485,09		
am	23	Uffici Regionali (Ass.Sanita)	C	SI	REG	REG	PUBBLICA	651,52	651,52	651,52			
am	24	Curia Vescovile	C	SI	REG	REG	PRIVATA	2039,6	2039,6	2039,6			
am	26	Sede Telecom/telefoni di stato)	C	SI	REG	TEC	PRIVATA	1533,82	1533,82	1533,82			
am	27	Ex capannone bianchi	C	SI	LOC	COM	PUBBLICA	1052,19	1052,19		1052,19		
am	29	Convento Suore Anfiteatro	C	SI	REG	REG	PRIVATA	4896,17	4896,17	4896,17			
am	30	Sede INAIL	C	SI	REG	REG	PUBBLICA	1492,81	1492,81	1492,81			
am	36	Ex foro Boario	C	PAR	LOC	COM	PUBBLICA	6174,8	6174,8		6174,8		
am	51	Palazzo Lostan	C	SI	REG	REG	PUBBLICA	1180,21	1180,21	1180,21			
am	54	Polo Uffici Regionali	C	NO	REG	REG	PRIVATA	34356,95	34356,95	34356,95			
am	57	Ufficio Turistico parking Chabod	C	SI	LOC	COM	PUBBLICA		480		480		
am	68	Uffici regionali CRER Area in via G. Rey	C	SI	LOC	REG	PUBBLICA	332,43	332,43	332,43			
co	1	mercato coperto	C	SI	LOC	COM	PUBBLICA	1585,92	1585,92		1585,92		
cu	8	Arcate del Plot	C	NO	LOC	LOC	MISTA	1818,33	1818,33			1818,33	
cu	9	Chiesa di Santa Croce	C	SI	LOC	LOC	PRIVATA	337,09	337,09			337,09	
cu	10	Biblioteca Regionale	C	SI	LOC	COM	PUBBLICA	2996,38	2996,38		2996,38		
cu	11	Torre del lebbroso	C	SI	LOC	COM	PUBBLICA	105,32	105,32		105,32		
cu	12	Torre di bramafam	C	SI	LOC	COM	PUBBLICA	1332,14	1332,14		1332,14		
cu	13	Reperti Archeologici via festaz	C	SI	LOC	COM	PUBBLICA	1634,45	1634,45		1634,45		
cu	14	Ex chiesa collegio Saint Benin	C	SI	LOC	REG	PUBBLICA	699,14	699,14	699,14			
cu	15	Archivio Storico	C	SI	LOC	COM	PUBBLICA	1195,78	1195,78		1195,78		
cu	17	Piazza plouves	C	DIV	LOC	COM	PUBBLICA	7085,56	7085,56		7085,56		
cu	18	Reperti Archeologici Teatro Romano	C	SI	LOC	COM	PUBBLICA	12571,38	12571,38		12571,38		
cu	19	Reperti Archeologici Anfiteatro Romano	C	SI	LOC	COM	PRIVATA	15968,44	15968,44		15968,44		
cu	20	Seminario Maggiore	C	SI	LOC	COM	PRIVATA	6563,86	6563,86		6563,86		
cu	21	Cattedrale di Aosta	C	SI	LOC	COM	PRIVATA	3281	3281		3281		
cu	22	Reperti Foro romano piazza Caveri	C	SI	LOC	COM	PUBBLICA	2464,63	2464,63		2464,63		
cu	23	Chiesa Valdese	C	SI	LOC	COM	PRIVATA	160,93	160,93		160,93		
cu	24	Museo Archeologico	C	SI	LOC	COM	PUBBLICA	2061,36	2061,36		2061,36		
cu	25	Chiesa di Saint Etienne	C	SI	LOC	COM	PRIVATA	1377,49	1377,49		1377,49		
cu	27	Chiesa di San Lorenzo	C	SI	LOC	COM	PUBBLICA	616,05	616,05		616,05		
cu	28	Oratorio di Sant'Orso	C	SI	LOC	COM	PRIVATA	1100,3	1100,3		1100,3		
cu	29	Chiesa di Sant'Orso	C	SI	LOC	COM	PRIVATA	3227,37	3227,37		3227,37		
cu	30	Cittadella dei giovani	C	SI	LOC	COM	PUBBLICA	3992,19	3992,19		3992,19		
cu	37	Cimitero Monumentale Sant'Orso	C	SI	LOC	COM	PUBBLICA	2440,26	2440,26		2440,26		
cu	38	Tour Fromage	C	SI	LOC	COM	PUBBLICA	88,42	88,42		88,42		
cu	39	Locali associazione islamica in via Carrel	C	SI	LOC	COM	PRIVATA	206,34	206,34		206,34		
is	10	Scuola materna casa Savouret	C	SI	LOC	LOC	PUBBLICA	1706,95	1706,95			1706,95	
is	11	istituto Manzetti e Liceo scientifico (cod S050-99)	C	SI	REG	LOC	PUBBLICA	1331,81	1331,81	1331,81			

IS	12	Torre dei Balivi	C	SI	REG	REG	PUBBLICA	1257,8	1257,8	1257,8		
is	13	IPR	C	SI	REG	REG	PUBBLICA	8197,45	8197,45	8197,45		
IS	14	Università - ex foyer	C	SI	REG	REG	PUBBLICA	1510,46	1510,46	1510,46		
is	15	Scuola materna Corrado Gex	C	SI	LOC	LOC	PUBBLICA	3188,78	3188,78			3188,78
is	16	Scuola Einaudi	C	SI	LOC	LOC	PUBBLICA	4966,27	4966,27			4966,27
is	18	Scuola Elementare Sant'orso	C	SI	LOC	LOC	PRIVATA	1969,08	1969,08			1969,08
is	19	Scuola materna Sant'orso	C	SI	LOC	LOC	PRIVATA	941,97	941,97			941,97
is	20	Scuola materna Antica vetreria	C	SI	LOC	LOC	PUBBLICA	3959,36	3959,36			3959,36
is	21	Scuola elementare arco d'augusto	C	SI	LOC	LOC	PUBBLICA	2783,58	2783,58			2783,58
is	22	EX Magistrali	C	SI	REG	REG	PUBBLICA	5310,68	5310,68	5310,68		
is	28	Scuola Elementare/media Aosta Centro	C	SI	LOC	LOC	PUBBLICA	3952,39	3952,39			3952,39
is	29	Istituto d'Arte	C	SI	REG	REG	PUBBLICA	1012,61	1012,61	1012,61		
is	33	Caserma testafochi	C	PAR	REG	REG	PUBBLICA	30106,07	30106,07	30106,07		
is	41	Scuola materna "Mons. Jourdain"	C	SI	LOC	COM	PRIVATA	963,15	963,15		963,15	
is	42	Ex collegio Saint Benin	C	NO	REG	REG	PUBBLICA	3027,65	3027,65	3027,65		
is	44	Istituto Manzetti	C	SI	REG	LOC	PUBBLICA	1776,78	1776,78	1776,78		
is	45	Convitto Federico Chabod	C	SI	LOC	LOC	PUBBLICA	3345,01	3345,01			3345,01
pa	12	Park Via Chaligne	C	SI	LOC	LOC	PUBBLICA	1584,42	1584,42			1584,42
pa	14	distributore AGIP corso XXVI febbraio	C	NO	LOC	LOC	PRIVATA	1183,89	1183,89			1183,89
pa	15	Park Ospedale	C	NO	LOC	COM	PUBBLICA	2864,98	14727		14727	
pa	16	Park Via roma	C	SI	LOC	LOC	PUBBLICA	1311,64	1311,64			1311,64
pa	19	Pluripiano via Chabod	C	SI	LOC	COM	PUBBLICA	4342,43	8685		8685	
pa	22	Pluripiano via Carrel	C	SI	LOC	REG	PUBBLICA	5385,34	13540,92	13540,92		
pa	23	Park piazza Mazzini	C	SI	LOC	COM	PUBBLICA	3801,52	3801,52		3801,52	
pa	63	Pluripiano via 1 maggio	C	SI	LOC	LOC	PUBBLICA	9941,29	18284			18284
pa	64	park via caduti del lavoro	C	NO	LOC	LOC	PUBBLICA	1502,88	1502,88			1502,88
pa	65	park piazza arco d'augusto	C	SI	LOC	LOC	PUBBLICA	2613,84	2613,84			2613,84
pa	69	Parcheeggio ampliamento ospedale	C	SI	LOC	COM	PUBBLICA	2084,42	17172		17172	
pa	86	Park via paravera passaggio livello	C	SI	LOC	LOC	PUBBLICA	2015,57	2015,57			2015,57
pa	101	parking interrato Testafochi	C	NO	LOC	COM	PUBBLICA		15000		15000	
pa	108	parking via chabod dietro cimitero	C	SI	LOC	LOC	PUBBLICA	2115,45	2115,45			2115,45
pa	109	ex distributore via Saint martin	C	NO	LOC	LOC	PRIVATA	976,77	976,77			976,77
ri	11	area verde via cretier	C	SI	LOC	LOC	PUBBLICA	2558,07	2558,07			2558,07
ri	18	area verde via monte vodice	C	SI	LOC	LOC	PUBBLICA	1451,06	1451,06			1451,06
ri	19	area verde piazza della repubblica	C	SI	LOC	LOC	PUBBLICA	1058,49	1058,49			1058,49
ri	21	vincolo a verde "torre del lebbroso"	C	NO	LOC	LOC	PUBBLICA	6763,84	6763,84			6763,84
ri	22	vincolo a verde viale partigiani	C	PAR DIV	LOC	LOC	MISTA	5621,33	5621,33			5621,33
ri	23	area verde muro romano via torre del lebbroso	C	SI	LOC	LOC	MISTA	2506,23	2506,23			2506,23
ri	24	vincolo a verde via carducci 1	C	SI	LOC	LOC	PUBBLICA	8582,9	8582,9			8582,9
ri	25	area verde cessione cidac	C	NO	LOC	LOC	PUBBLICA	5258,85	5258,85			5258,85
ri	26	Telecabina - valle verde	C	NO	LOC	REG	PRIVATA	13034,11	13034,11	13034,11		
ri	27	vincolo a verde via carducci 2	C	PAR	LOC	LOC	MISTA	8330,35	8330,35			8330,35
ri	28	giardinetti via festaz	C	SI	LOC	COM	PUBBLICA	8351,74	8351,74		8351,74	
ri	29	area verde tour de pailleron	C	SI	LOC	LOC	PUBBLICA	2321,89	2321,89			2321,89
ri	30	area verde pud challand	C	SI	LOC	LOC	PUBBLICA	1201,93	1201,93			1201,93
ri	31	area verde via challand	C	SI	LOC	LOC	PUBBLICA	145,49	145,49			145,49
ri	33	area verde istituto manzetti	C	SI	LOC	LOC	PUBBLICA	899,54	899,54			899,54
ri	34	area verde saint benin	C	SI	LOC	LOC	PUBBLICA	467,15	467,15			467,15
ri	35	area verde giardini della stazione	C	SI	LOC	COM	PUBBLICA	6097,87	6097,87		6097,87	
ri	36	area verde liceo-convitto	C	SI	LOC	LOC	PUBBLICA	313,2	313,2			313,2
ri	37	area verde via carrel FFSS	C	SI	LOC	LOC	MISTA	3330,42	3330,42			3330,42
ri	38	area verde muro romano via matteotti	C	SI	LOC	LOC	PUBBLICA	1295,4	1295,4			1295,4
ri	39	area verde muro romano via cerlogne	C	SI	LOC	LOC	PUBBLICA	420,99	420,99			420,99
ri	40	Area verde via Monte Solarolo	C	PAR	LOC	LOC	MISTA	4727,69	4727,69			4727,69
ri	41	vincolo a verde "Parco Tourneuve"	C	NO	LOC	LOC	PUBBLICA	21012,05	21012,05			21012,05
ri	45	vinc a verde chiesa Saint Etienne	C	NO	LOC	LOC	PRIVATA	585,79	585,79			585,79
ri	46	area verde corso XXVI febbraio	C	SI	LOC	LOC	PUBBLICA	919,45	919,45			919,45

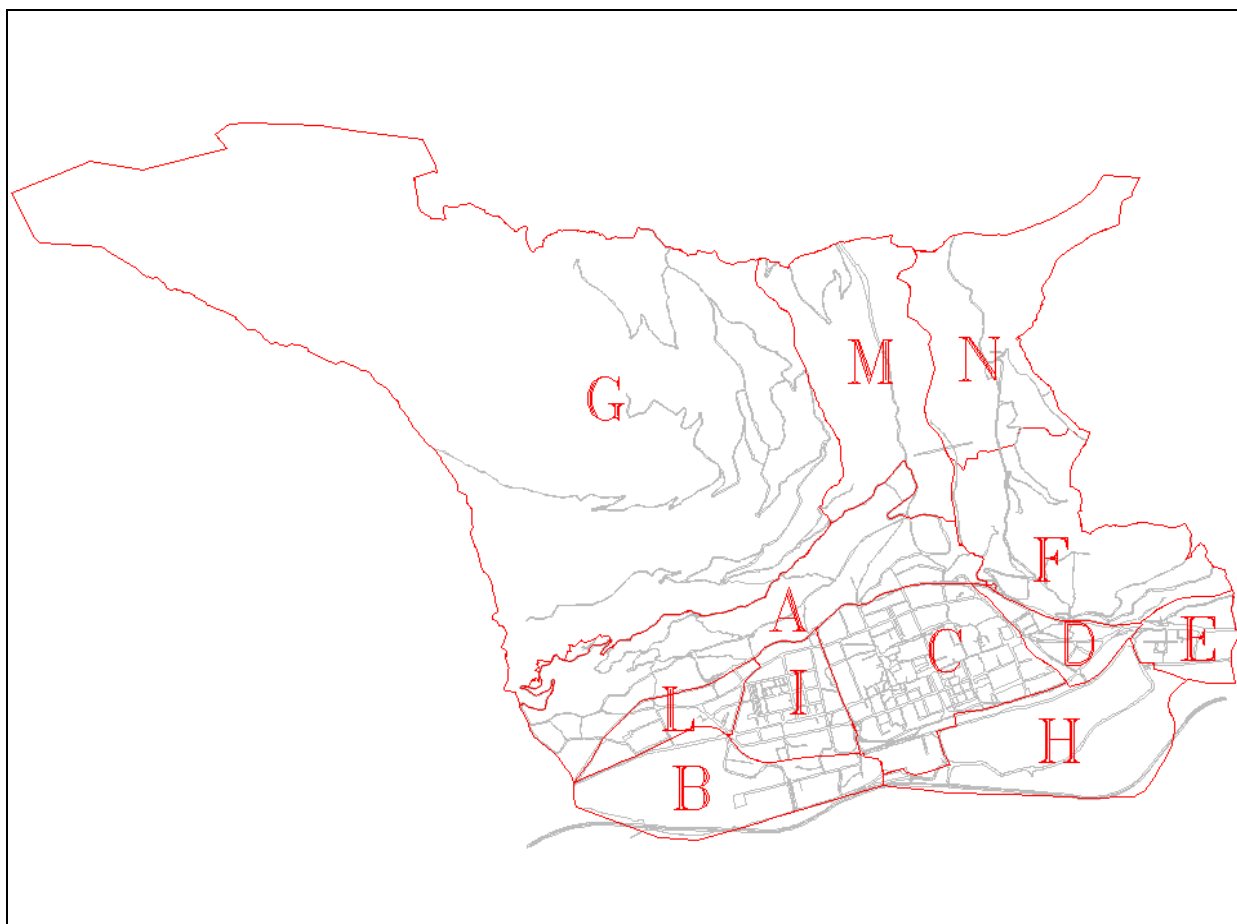
ri	47	area verde viale della pace 1	C	SI	LOC	LOC	PUBBLICA	1506,35	1506,35			1506,35
ri	49	area verde viale della pace 3	C	SI	LOC	LOC	PUBBLICA	881,02	881,02			881,02
ri	56	area verde ospizio "père laurent"	C	NO	LOC	COM	PRIVATA	24692,11	24692,11	24692,11		
ri	57	vincolo a verde fascia mura romane via g. rey	C	SI	LOC	LOC	PUBBLICA	1012,16	1012,16			1012,16
ri	58	vincolo a verde fascia mura romane "manuel"	C	NO	LOC	LOC	PRIVATA	2785,18	2785,18			2785,18
ri	59	giardinetti sant'orso	C	SI	LOC	LOC	PUBBLICA	4899,99	4899,99			4899,99
ri	61	vincolo fascia mura romane via des monnaies	C	NO	LOC	LOC	MISTA	1851,09	1851,09			1851,09
ri	63	Area Arco d'Augusto	C	PAR	LOC	LOC	PUBBLICA	8642,22	8642,22			8642,22
ri	65	Area verde lungo buthier via chabod	C	SI	LOC	LOC	PUBBLICA	1456,4	1456,4			1456,4
ri	66	vincolo a verde guido rey CRER	C	NO	LOC	LOC	PUBBLICA	7911,33	7911,33			7911,33
ri	67	vincolo a verde via chabod dietro cimitero	C	NO	LOC	LOC	MISTA	10304,94	10304,94			10304,94
ri	106	Area verde lungo buthier dietro cittadella	C	NO	LOC	LOC	MISTA	1513,2	1513,2			1513,2
ri	107	Area verde lungo buthier dietro via avondo	C	NO	LOC	LOC	MISTA	1862,93	1862,93			1862,93
ri	113	Area verde via paravera	C	SI	LOC	LOC	PUBBLICA	844,14	844,14			844,14
ri	114	Area verde oratorio cattedrale	C	SI	LOC	LOC	PRIVATA	4323,39	4323,39			4323,39
ri	115	Area verde via Stevenin	C	SI	LOC	LOC	PUBBLICA	553,23	553,23			553,23
ri	120	Vincolo a verde Torre dei Balivi	C	NO	LOC	LOC	PRIVATA	386,32	386,32			386,32
ri	121	Area comunale ex centro anziani via G. Rey	C	SI	LOC	LOC	PUBBLICA	1205,67	1205,67			1205,67
sa	3	Ospizio di Carità - JB Festaz	C	SI	LOC	COM	PUBBLICA	6398,72	6398,72	6398,72		
sa	4	Dormitorio pubblico	C	SI	LOC	COM	PUBBLICA	380,42	380,42	380,42		
sa	5	Edificio Ex OMNI	C	SI	LOC	COM	PUBBLICA	749,46	749,46	749,46		
sa	8	Ospedale Regionale	C	SI	REG	REG	PUBBLICA	23942,06	23942,06	23942,06		
sa	9	Ospizio Père Laurent	C	SI	LOC	COM	PUBBLICA	10759,51	10759,51	10759,51		
sa	10	Unità Sanitaria Locale	C	SI	REG	REG	PUBBLICA	4874,61	4874,61	4874,61		
sa	20	AMPLIAMENTO OSPEDALE	C	NO	REG	REG	PUBBLICA	4969,23	4969,23	4969,23		
si	5	AMMASSAMENTO SOCC. E MEZZI-P.za Chanoux-	C	PROT CIV	LOC	PPC						
si	6	RICOVERO POPOLAZIONE- F8-	C	PROT CIV	LOC	PPC						
si	7	ATTERRAGGIO ELICOTTERI-Père Laurent-	C	PROT CIV	LOC	PPC						
si	8	ATTERRAGGIO ELICOTTERI-Puchoz-	C	PROT CIV	LOC	PPC						
sp	7	Ex Splendor	C	SI	REG	REG	PUBBLICA	1877,43	1877,43	1877,43		
sp	8	Teatro Giacosa	C	SI	REG	REG	PUBBLICA	666,19	666,19	666,19		
sp	10	Bocciofila Sant'orso	C	SI	LOC	LOC	PUBBLICA	1639,71	1639,71			1639,71
sp	11	Area Puchoz	C	SI	LOC	COM	PUBBLICA	24722,08	24722,08	24722,08		
tr	2	Stazione ferroviaria	C	SI	REG	REG	PUBBLICA	22798,06	22798,06	22798,06		
tr	3	Telecabina Aosta-Pila	C	SI	REG	REG	PUBBLICA	2134,03	2134,03	2134,03		
tr	4	Autostazione via Carrel	C	SI	REG	REG	PUBBLICA	5385,34	5385,34	5385,34		
		TOTALE BACINO	C					642058,7	221552	226598	193909	0
am	37	Caserma Vigili Urbani	D	SI	LOC	COM	PUBBLICA	3346,37	3346,37	3346,37		
am	38	Impianti DEVAL Via Monte Emilius	D	SI	REG	TEC	PUBBLICA	6878,1	6878,1			6878,1
am	39	Nuova Caserma Carabinieri/Uffici DEVAL	D	SI	REG	TEC	PUBBLICA	26008,36	26008,36	26008,36		
is	23	Scuola Media saint Roch	D	SI	LOC	LOC	MISTA	8903,03	8903,03			8903,03
is	48	previsione scuola materna Brocherel	D	NO	LOC	LOC	PUBBLICA	1681,11	1681,11			1681,11
pa	20	Park via Pasquettaz	D	SI	LOC	LOC	PUBBLICA	358,12	358,12			358,12
pa	21	Park via mont gelé	D	SI	LOC	LOC	PUBBLICA	1223,58	1223,58			1223,58
pa	25	Vincolo Park via Clavalité	D	NO	LOC	LOC	MISTA	3445,43	3445,43			3445,43
pa	26	Park via clavalité 1	D	SI	LOC	LOC	MISTA	859,6	859,6			859,6
pa	27	Park via clavalité 2	D	SI	LOC	LOC	PUBBLICA	857,83	857,83			857,83
pa	28	Park via montagnayes	D	SI	LOC	LOC	PUBBLICA	764,83	764,83			764,83
pa	84	park corso ivrea/montagnayes	D	SI	LOC	LOC	PUBBLICA	519,77	519,77			519,77
pa	102	Park via mont emilius petinenza brocherel	D	NO	LOC	LOC	PUBBLICA	851,49	851,49			851,49
pa	103	Park via mont emilius petinenza brocherel 2	D	SI	LOC	LOC	PUBBLICA	1307,92	1307,92			1307,92
pa	104	Park via clavalité petinenza brocherel	D	SI	LOC	LOC	PUBBLICA	2081,18	2081,18			2081,18
ri	68	vincolo a verde via roma	D	NO	LOC	LOC	MISTA	1965,6	1965,6			1965,6
ri	75	vincolo a verde distributore corso ivrea 1	D	NO	LOC	LOC	PRIVATA	441,03	441,03			441,03
ri	76	Area verde lungo buthier caserma VV.UU.	D	SI	LOC	LOC	PUBBLICA	938,71	938,71			938,71
ri	77	Area verde via clavalité	D	SI	LOC	LOC	PUBBLICA	873,51	873,51			873,51

ri	78	vincolo a verde distributore corso ivrea 2	D	NO	LOC	LOC	PRIVATA	1023,9	1023,9			1023,9	
ri	122	Area verde Ponte Romano	D	SI	LOC	LOC	PUBBLICA	1394,71	1394,71			1394,71	
sa	13	Centro socio-assistenziale Via Brocherel	D	NO	LOC	COM	PUBBLICA	4354,06	4354,06		4354,06		
si	1	SEDE PROTEZIONE CIVILE - Caserma Polizia Locale	D	PROT CIV	LOC	PPC							
TOTALE BACINO D			D					70078,24	26008,4	7700,4	29491,4	6878,1	
am	40	Vincolo AM su area regionale Via Page	E	NO	REG	REG	PUBBLICA	7032	7032	7032			
am	41	Caserma Vigili del fuoco	E	SI	REG	REG	PUBBLICA	12348,53	12348,53	12348,53			
am	60	Ex biblioteca q.dora	E	SI	LOC	LOC		804,88	804,88			804,88	
cu	31	Chiesa di Sant'Anselmo	E	SI	LOC	LOC	PRIVATA	4133,52	4133,52			4133,52	
is	24	Scuola Elementare Q.dora	E	SI	LOC	LOC	PUBBLICA	4261,08	4261,08			4261,08	
pa	30	Park contratto quartiere 2	E	NO	LOC	LOC	MISTA	3515,52	3515,52			3515,52	
pa	31	Park palestra qdora	E	SI	LOC	LOC	PUBBLICA	1378,35	1378,35			1378,35	
pa	33	park nord di scuola qdora	E	DIV	LOC	LOC	PUBBLICA	774,67	774,67			774,67	
pa	85	park demanio via valli valdostane	E	SI	LOC	LOC	PUBBLICA	3479,03	3479,03			3479,03	
pa	87	park via croix noire peep	E	SI	LOC	LOC	PUBBLICA	519,29	519,29			519,29	
pa	91	Park Borgnalle serco	E	SI	LOC	LOC	PUBBLICA	2104,42	2104,42			2104,42	
pa	92	Park Borgnalle mastella 2	E	NO	LOC	LOC	PUBBLICA	1472,25	1472,25			1472,25	
pa	93	Park Borgnalle mastella 1	E	SI	LOC	LOC	PUBBLICA	419,81	419,81			419,81	
ri	83	Vincolo a verde sotto palestra qdora	E	NO	LOC	LOC	MISTA	2157,54	2157,54			2157,54	
ri	84	Vincolo a verde a ovest di arena croix noire	E	NO	LOC	LOC	MISTA	10928,04	10928,04			10928,04	
ri	86	Area verde piazza btg cervino	E	SI	LOC	LOC	PUBBLICA	3079,85	3079,85			3079,85	
ri	117	Area gioco bocce Q.dora	E	SI	LOC	LOC	PUBBLICA	686,61	686,61			686,61	
si	10	AREA DI ATTESA PROT. CIVILE- Cavalcavia C.so Ivrea	E	PROT CIV	LOC	PPC							
si	11	AREA DI ATTESA PROTEZIONE CIVILE - Borgnalle -	E	PROT CIV	LOC	PPC							
si	12	RICOVERO POPOLAZIONE- Croix Noire -	E	PROT CIV	LOC	PPC							
si	19	AMMASSAMENTO SOCCORRITORI E MEZZI - Borgnalle	E	PROT CIV	LOC	PPC							
sp	12	Palestra Quartiere Dora	E	SI	REG	REG	PUBBLICA	3113,85	3113,85	3113,85			
sp	13	Arena Croix Noire	E	SI	REG	REG	PUBBLICA	19439,55	19439,55	19439,55			
TOTALE BACINO E			E					81648,79	41933,9	0	39714,9	0	
am	42	Scuola Militare Alpina	F	SI	REG	REG	PUBBLICA	51448,54	51448,54	51448,54			
am	47	Caserma Forestale	F	SI	LOC	COM	PUBBLICA	10083,53	10083,53		10083,53		
am	65	Vasca Acquedotto Busseyaz	F	SI	LOC	TEC	PUBBLICA	1838,83	1838,83			1838,83	
pa	34	Park Ospedale Beauregard	F	SI	LOC	REG	PUBBLICA	1660,8	1660,8	1660,8			
pa	42	park movisod	F	SI	LOC	LOC	PUBBLICA	967,42	967,42			967,42	
pa	43	park arsin	F	SI	LOC	LOC	PRIVATA	707,19	707,19			707,19	
pa	100	Park ospedale Beauregard	F	SI	LOC	COM	PUBBLICA	3328,03	3328,03		3328,03		
pa	110	Ampliamento Park ospedale via Vaccari	F		LOC	LOC	MISTA	2344,23	2344,23			2344,23	
ri	69	vincolo a verde curva roppoz	F	NO	LOC	LOC	PRIVATA	2721,32	2721,32			2721,32	
ri	70	Area verde roppoz	F	NO	LOC	LOC	PUBBLICA	743,79	743,79			743,79	
ri	71	vincolo a verde busseyaz "la chenille"	F	NO	LOC	LOC	MISTA	3174,15	3174,15			3174,15	
ri	72	vincolo a verde via seigneurs de quart	F	NO	LOC	LOC	PUBBLICA	1632,59	1632,59			1632,59	
ri	73	Area verde "parco fontaine de saint ours"	F	SI	LOC	LOC	PUBBLICA	8227,77	8227,77			8227,77	
ri	87	Vincolo a verde via lino vaccari	F	NO	LOC	LOC	MISTA	1187,46	1187,46			1187,46	
ri	100	parco buthier est	F	SI	LOC	COM	MISTA	62809,42	62809,42		62809,42		
sa	16	Ospedale Beauregard	F	SI	REG	REG	PUBBLICA	23399,42	23399,42	23399,42			
si	9	AREA DI ATTESA PROTEZIONE CIVILE-via Roma-	F	PROT CIV	LOC	PPC							
si	16	RICOVERO MAT. E MEZZI PC COMUNALE - Movisod	F	PROT CIV	LOC	PPC							
sp	9	Area Tzatelair	F	SI	REG	REG	MISTA	126972,2	126972,17	126972,17			
TOTALE BACINO F			F					303246,7	203481	76221	21705,9	1838,83	
am	43	Bacino di Entrebin	G	SI	REG	TEC	PUBBLICA	17481,32	17481,32			17481,32	
am	44	Cimitero Excenex	G	SI	LOC	TEC	PUBBLICA	1675,04	1675,04			1675,04	
am	52	ECOPIAZZOLA E STAZIONE ACQUEDOTTO	G	SI	LOC	LOC	PUBBLICA	3781,13	3781,13			3781,13	
am	59	Impianti acquedotto serbatoio arpuilles	G	SI	LOC	TEC	PUBBLICA	1158,53	1158,53			1158,53	
am	62	Vasca Acquedotto Talapé	G	SI	LOC	TEC	PUBBLICA	311,69	311,69			311,69	
am	66	Vasca Acquedotto Excenex	G	SI	LOC	TEC	PUBBLICA	1572,81	1572,81			1572,81	
am	67	Vasca Acquedotto Pleod	G	SI	LOC	TEC	PUBBLICA	861,82	861,82			861,82	

cu	32	Chiesa di Arpuilles	G	SI	LOC	LOC	PRIVATA	226,26	226,26			226,26	
cu	33	Chiesa di Excenex	G	SI	LOC	LOC	PRIVATA	327,11	327,11			327,11	
is	49	Scuola materna Excenex	G	SI	LOC	LOC		3128,52	3128,52			3128,52	
pa	35	vinc park arpuilles 1	G	NO	LOC	LOC	PRIVATA	327,4	327,4			327,4	
pa	36	vinc park arpuilles 2	G	NO	LOC	LOC	PRIVATA	1798,82	1798,82			1798,82	
pa	37	vinc park excenex	G	NO	LOC	LOC	PUBBLICA	1025,27	1025,27			1025,27	
pa	105	Park Entrebin	G	NO	LOC	LOC	PRIVATA	988,27	988,27			988,27	
ri	52	vincolo a verde parco entrebin	G	SI	LOC	COM	MISTA	37461,08	37461,08	37461,08			
ri	91	vincolo a verde dietro chiesa arpuilles	G	NO	LOC	LOC	PRIVATA	669,08	669,08			669,08	
ri	92	vincolo a verde arpuilles su S.R.	G	NO	LOC	LOC	PRIVATA	582,05	582,05			582,05	
ri	94	vincolo a verde entrebin "area belgi"	G	NO	LOC	LOC	PRIVATA	3274,42	3274,42			3274,42	
ri	95	Area verde chiesa excenex	G	SI	LOC	LOC	PUBBLICA	288,04	288,04			288,04	
ri	96	Area verde - OBBLIGO DISMISSIONE PUD Ba115	G	PAR	LOC	LOC	PRIVATA		3172,34			3172,34	
sa	17	Comunità Champlan	G	SI	LOC	COM	PUBBLICA	1802,51	1802,51	1802,51			
si	14	SEDE VVFF VOLONTARI excenex - Scuole Excenex -	G	PROT CIV	LOC	PPC							
si	17	DEPOSITO MEZZI VVFF VOLONTARI arpuilles	G	PROT CIV	LOC	PPC							
si	20	SEDE VVFF VOLONTARI arpuilles	G	PROT CIV	LOC	PPC							
sp	14	Poligono Clou Neuf	G	SI	REG	REG	PUBBLICA	265723,8	265723,8	265723,8			
		TOTALE BACINO G	G						347637,3	265724	39264	19588,7	23061,21
am	56	Magazzini comunali	H	SI	LOC	TEC	PUBBLICA	8280,6	8280,6				8280,6
pa	24	Park dopo voltino	H	SI	LOC	LOC	PUBBLICA	524,94	524,94			524,94	
pa	29	Park autotreni via col du mont	H	SI	LOC	COM	PUBBLICA	6863,69	6863,69	6863,69			
ri	79	Area verde area cogne ex V1 nord	H	SI	LOC	COM	PRIVATA	4316,79	4316,79			4316,79	
ri	80	Area verde area cogne ex V1 sud	H	SI	LOC	COM	PUBBLICA	57784,63	57784,63			57784,63	
ri	81	Area verde area cogne ex V2	H	SI	LOC	COM	PRIVATA	17396,69	17396,69			17396,69	
ri	82	Area verde area cogne ex V3	H	NO	LOC	COM	PRIVATA	19358,27	19358,27			19358,27	
ri	118	Area verde via l maggio	H	SI	LOC	LOC	PUBBLICA	7627,01	7627,01			7627,01	
se	1	Pepinière d'entreprises	H	SI	REG	REG	PUBBLICA	26883,02	26883,02	26883,02			
sp	17	Nuovo Maneggio ex v3	H	NO	LOC	COM	PUBBLICA	24100,9	24100,9			24100,9	
tr	1	Parcheeggio interscambio	H	PAR	REG	TEC	MISTA	38930,6	38930,6	38930,6			
		TOTALE BACINO H	H						212067,1	65813,6	129821	8151,95	8280,6
am	4	Questura	I	SI	REG	REG	PUBBLICA	5691,62	5691,62	5691,62			
am	6	Villa Brezzi	I	SI	LOC	COM	MISTA	2603,9	2603,9		2603,9		
am	8	sede INPS	I	SI	REG	REG	PUBBLICA	966,35	966,35	966,35			
am	9	Caserma Mottino	I	SI	REG	REG	PUBBLICA	2348,26	2348,26	2348,26			
am	55	Caserma Ramires-Battisti	I	SI	REG	REG	PUBBLICA	40412,22	40412,22	40412,22			
cu	6	Chiesa dell'Immacolata	I	SI	LOC	LOC	PRIVATA	2878,53	2878,53			2878,53	
cu	7	CRAL Cogne	I	SI	LOC	COM	PUBBLICA	2748,27	2748,27		2748,27		
cu	40	Locali ufficio di collocamento in via Colonnello Alessi	I	DIV	LOC	REG	PUBBLICA	399,77	399,77	399,77			
is	2	Scuola materna O.Marcoz	I	SI	LOC	LOC	PUBBLICA	3702,98	3702,98			3702,98	
is	3	Istituto Tecnico per Geometri	I	SI	REG	REG	PUBBLICA	9908,48	9908,48	9908,48			
is	4	Istituto Don Bosco	I	SI	LOC	LOC	PRIVATA	5598,98	5598,98			5598,98	
is	5	Scuola materna Allende	I	SI	LOC	LOC	PUBBLICA	3208,66	3208,66			3208,66	
is	6	Scuola Elementare Ramires	I	SI	LOC	LOC	PUBBLICA	6380,37	6380,37			6380,37	
is	7	Scuola Elementare Q. Cogne	I	SI	LOC	LOC	PUBBLICA	4675,85	4675,85			4675,85	
is	8	Vincolo scolastico su grattacielo	I	NO	LOC	LOC	PUBBLICA	4111,44	4111,44			4111,44	
is	32	ISIP provvisoria via chambery	I	DIV	LOC	LOC	PUBBLICA	6668,35	6668,35			6668,35	
is	40	Scuola rotazione comunale piazza soldats de la neige	I	DIV	LOC	COM	PUBBLICA	2349,34	2349,34		2349,34		
pa	3	Park via Mont Fallere	I	SI	LOC	LOC	PUBBLICA	1709,97	1709,97			1709,97	
pa	4	Park via vuillerminaz	I	SI	LOC	LOC	PUBBLICA	2021,83	2021,83			2021,83	
pa	5	Park piazza Ducler	I	SI	LOC	COM	PUBBLICA	8852,38	8852,38		8852,38		
pa	9	Park via Binel	I	SI	LOC	LOC	PUBBLICA	1759,28	1759,28			1759,28	
pa	53	Park controviale corso Btg aosta ovest 1	I	SI	LOC	LOC	PUBBLICA	1356,12	1356,12			1356,12	
pa	61	Park controviale corso Btg aosta centro	I	SI	LOC	LOC	PUBBLICA	913,09	913,09			913,09	
pa	62	Park controviale corso Btg aosta est	I	SI	LOC	LOC	PUBBLICA	2285,33	2285,33			2285,33	
pa	83	park via gran paradiso	I	SI	LOC	LOC	PUBBLICA	2179,81	2179,81			2179,81	

pa	88	Park via liconi	I	SI	LOC	LOC	PUBBLICA	1608,59	1608,59			1608,59	
pa	89	Park via mont Fallere 2	I	SI	LOC	LOC	PUBBLICA	926,76	926,76			926,76	
pa	95	Park controviale corso Btg aosta ovest 2	I	SI	LOC	LOC	PUBBLICA	2019,18	2019,18			2019,18	
pa	96	Park controviale corso Btg aosta ovest 3	I	SI	LOC	LOC	PUBBLICA	1520,26	1520,26			1520,26	
pa	99	Park ex finanza	I	NO	LOC	LOC	PUBBLICA	839,29	839,29			839,29	
ri	12	area verde piazza ducler	I	SI	LOC	LOC	PUBBLICA	3060,51	3060,51			3060,51	
ri	13	giardinetti via vuillerminaz	I	SI	LOC	LOC	PUBBLICA	3745,74	3745,74			3745,74	
ri	14	campo basket via vuillerminaz	I	SI	LOC	LOC	PUBBLICA	1718,62	1718,62			1718,62	
ri	15	Area verde via Monte Grivola	I	SI	LOC	LOC	PUBBLICA	488,46	488,46			488,46	
ri	42	area verde "piazza chiarle"	I	SI	LOC	LOC	PUBBLICA	4354,5	4354,5			4354,5	
ri	111	Area verde via monte Grivola	I	SI	LOC	LOC	PUBBLICA	891,93	891,93			891,93	
sa	6	Comunità Via Monte Vodice	I	SI	LOC	COM	PUBBLICA	5677,34	5677,34	5677,34			
si	4	AMMASSAMENTO SOCC. E MEZZI-P.le Ducler-	I	PROT CIV	LOC	PPC							
sp	4	Palestra Via Liconi	I	SI	LOC	LOC	PUBBLICA	663,7	663,7			663,7	
sp	5	Bocciofila Via G.Elter	I	SI	LOC	LOC	PUBBLICA	2005,34	2005,34			2005,34	
sp	6	Salle de Gymnastique	I	SI	LOC	COM	PUBBLICA	805,14	805,14	805,14			
tr	5	Fermata ferrovia via Chavanne	I	SI	LOC	COM	PUBBLICA	480,26	480,26	480,26			
TOTALE BACINO I								156536,8	59726,7	23517	73293,5	0	
am	5	Impianti acquedotto Pozzo Saint Martin	L	SI	LOC	COM	PUBBLICA	956,76	956,76	956,76			
cu	1	Biblioteca viale Europa	L	SI	LOC	LOC	PUBBLICA	917,61	917,61			917,61	
cu	2	Nuova Chiesa di St.Martin de Corleans	L	SI	LOC	LOC	PRIVATA	5615,68	5615,68			5615,68	
cu	3	Area Megalitica	L	SI	LOC	COM	PUBBLICA	1461,38	1461,38	1461,38			
cu	4	Chiesetta di St.Martin de Corleans	L	SI	LOC	COM	PRIVATA	687,23	687,23	687,23			
cu	5	Area Megalitica	L	SI	LOC	COM	PUBBLICA	8011,97	8011,97	8011,97			
is	1	Scuola Elementare Saint Martin	L	SI	LOC	LOC	PUBBLICA	5308,89	5308,89			5308,89	
is	35	Scuola Media Cerlogne	L	SI	LOC	LOC	PUBBLICA	3145,56	3145,56			3145,56	
pa	2	Park area rassat	L	SI	LOC	LOC	PUBBLICA	3777,77	3777,77			3777,77	
pa	58	Park via saint martin ex maternità	L	PAR	LOC	LOC	PUBBLICA	750,61	750,61			750,61	
pa	67	park ex bocciofila saint martin	L	SI	LOC	LOC	PUBBLICA	416,91	416,91			416,91	
pa	94	Park via volontari	L	SI	LOC	LOC	PUBBLICA	1661,1	1661,1			1661,1	
ri	2	vincolo a verde via parigi 2	L	NO	LOC	LOC	MISTA	11060,71	11060,71			11060,71	
ri	3	area verde via montmayeur	L	NO	LOC	LOC	PUBBLICA	860,12	860,12			860,12	
ri	4	area verde via sinaia	L	SI	LOC	LOC	PUBBLICA	3850,56	3850,56			3850,56	
ri	5	area verde "area becco"	L	SI	LOC	LOC	PUBBLICA	710,57	710,57			710,57	
ri	6	area verde via volontari del sangue	L	SI	LOC	LOC	PUBBLICA	1844,65	1844,65			1844,65	
ri	7	area verde via saint martin ex berti	L	SI	LOC	LOC	PUBBLICA	402,19	402,19			402,19	
ri	105	area verde viale conte crotti	L	SI	LOC	LOC	PUBBLICA	801,51	801,51			801,51	
sa	2	Asilo nido viale Europa	L	SI	LOC	LOC	PUBBLICA	2294,73	2294,73			2294,73	
sa	19	Ex Maternità	L	SI	REG	REG	PUBBLICA	9953,86	9953,86	9953,86			
si	3	AREE DI ATTESA PROTEZIONE CIVILE-Ex Maternità-	L	PROT CIV	LOC	PPC							
sp	2	Palestra Via Volontari del Sangue	L	SI	LOC	LOC	PUBBLICA	2866,88	2866,88			2866,88	
sp	16	Palestra via Bich/campo di calcio	L	SI	LOC	LOC	PUBBLICA	6879,48	6879,48			6879,48	
tr	6	Fermata ferrovia via Sinaia	L	SI	LOC	COM	PUBBLICA	378,24	378,24	378,24			
TOTALE BACINO L								74614,97	9953,86	11496	53165,5	0	
am	45	Impianti Centrale Deval Signayes	M	SI	REG	TEC	PUBBLICA	4538,1	4538,1			4538,1	
am	46	Uffici Centrale Deval Signayes	M	SI	REG	TEC	PUBBLICA	4090,53	4090,53			4090,53	
am	48	Cimitero Signayes	M	SI	LOC	TEC	PUBBLICA	1071,63	1071,63			1071,63	
am	53	Ex latteria signayes	M	SI	LOC	LOC	PRIVATA	339,61	339,61			339,61	
cu	34	Chiesa di Signayes	M	SI	LOC	LOC	PRIVATA	252,38	252,38			252,38	
is	25	Scuola Elementare Ossan	M	SI	LOC	LOC	PUBBLICA	361,39	361,39			361,39	
pa	39	Park signayes Ru	M	SI	LOC	LOC	PUBBLICA	963,95	963,95			963,95	
pa	40	Park cimitero di signayes	M	SI	LOC	LOC	PUBBLICA	732,35	732,35			732,35	
pa	41	park ossan	M	SI	LOC	LOC	PUBBLICA	781,48	781,48			781,48	
pa	54	vinc park grand signayes	M	PAR	LOC	LOC	PUBBLICA	526,13	526,13			526,13	
pa	55	vinc park preille	M	NO	LOC	LOC	PRIVATA	464,41	464,41			464,41	
pa	56	vinc park chiesa di signayes	M	SI	LOC	LOC	PUBBLICA	181,03	181,03			181,03	

pa	57	vinc park ex chaumière	M	NO	LOC	LOC	PRIVATA	1936,43	1936,43			1936,43	
pa	106	Park Laravoire	M	SI	LOC	LOC	PUBBLICA	225,24	225,24			225,24	
ri	74	vinc a verde chiesa di signayes	M	NO	LOC	LOC	PRIVATA	1154,41	1154,41			1154,41	
ri	97	vincolo a verde signayes a nord abitato	M	NO	LOC	LOC	PRIVATA	993,21	993,21			993,21	
ri	98	Aea verde cimitero Signayes	M	SI	LOC	LOC	PUBBLICA	2805,98	2805,98			2805,98	
sa	21	Ex hotel Bellevue	M	SI	LOC	COM	PUBBLICA	3323,17	3323,17		3323,17		
si	15	SEDE VVFF VOLONTARI signayes	M	PROT CIV	LOC	PPC							
TOTALE BACINO			M					24741,43	0	3323,2	11718	9700,26	
am	49	Cimitero di Porossan	N	SI	LOC	TEC	PUBBLICA	7147,29	7147,29			7147,29	
am	63	Vasca Acquedotto Tramail	N	SI	LOC	TEC	PUBBLICA	536,05	536,05			536,05	
cu	16	Ex latteria porossan	N	SI	LOC	LOC	PUBBLICA	165,45	165,45			165,45	
cu	35	Chiesa di Porossan	N	SI	LOC	LOC	PRIVATA	675,56	675,56			675,56	
is	27	Scuola Elementare Porossan	N	SI	LOC	LOC	PUBBLICA	2645,39	2645,39			2645,39	
is	47	Vincolo scolastico Papet	N	NO	LOC	LOC	PRIVATA	4650,71	4650,71			4650,71	
pa	44	park la chapelle	N	SI	LOC	LOC	PUBBLICA	2169,29	2169,29			2169,29	
pa	45	park neyves	N	SI	LOC	LOC	PUBBLICA	703,75	703,75			703,75	
pa	46	vinc park cimitero porossan	N	NO	LOC	LOC	PRIVATA	1417,17	1417,17			1417,17	
pa	60	vinc park papet	N	NO	LOC	LOC	PRIVATA	1135,1	1135,1			1135,1	
pa	107	Area Comunale Truchod	N	NO	LOC	LOC	PUBBLICA	266	266			266	
ri	102	Vincolo a verde la chapelle	N	NO	LOC	LOC	PRIVATA	864,25	864,25			864,25	
ri	103	Vincolo a verde la chapelle lungo S.R.	N	NO	LOC	LOC	PRIVATA	1395,31	1395,31			1395,31	
ri	119	parco buthier est (nord di parco saumont)	N	NO	LOC	COM	MISTA	232937,1	232937,07		232937,07		
si	18	SEDE VVFF VOLONTARI La chapelle	N	PROT CIV	LOC	PPC							
sp	18	Poligono di tiro Saumont	N	SI	REG	REG	PUBBLICA	6414,14	6414,14	6414,14			
TOTALE BACINO			N					263122,5	6414,14	232937	16088	7683,34	

Tabella 7 – Distribuzione dei servizi per Bacino d’Utenza - Riepilogo generale

BACINO UTENZA	AMMINISTRAZIONE	COMMERCIO	CULTURA	ISTRUZIONE				PARCHEGGI	VERDE	SANITA'	SERVIZI PER LA PRODUZIONE	SICUREZZA*	SPORT	TRASPORTI
	am	co	cu	TOTALE	obbligo	secondaria	universitaria	pa	ri	sa	se	si	sp	tr
A	27293,07		2509,97	37621,67	16339,41		21282,26	6500,42	38224,52	6829,26				
B	76087,97			20374,19	7983,13	12391,06		10374,56	320286,3	717			222822,5	2363,63
C	86141,51	1585,92	73324,21	81307,85	27776,54	20656,98	32874,33	104514,9	183887,5	52074,01			28905,41	30317,43
D	36232,83			10584,14	10584,14			12269,75	6637,46	4354,06				
E	20185,41		4133,52	4261,08	4261,08			13663,34	16852,04				22553,4	
F	63370,9							9007,67	80496,5	23399,42			126972,2	
G	26842,34		553,37	3128,52	3128,52			4139,76	45447,01	1802,51			265723,8	
H	8280,6							7388,63	106483,4		26883,02		24100,9	38930,6
I	52022,35		6026,57	46604,45	36695,97	9908,48		27991,89	14259,76	5677,34			3474,18	480,26
L	956,76		16693,87	8454,45	8454,45			6606,39	19530,31	12248,59			9746,36	378,24
M	10039,87		252,38	361,39	361,39			5811,02	4953,6	3323,17				
N	7683,34		841,01	7296,1	7296,1			5691,31	235196,6				6414,14	
TOTALE	415137	1585,92	104334,9	219993,8	122880,7	42956,52	54156,59	213959,6	1072255	110425,4	26883,02	0	710712,8	72470,16

* = I servizi per la sicurezza (si), relativi alle previsioni del Piano di Protezione Civile comunale, non hanno riportate dimensioni poiché sono funzioni e localizzazioni relative alle emergenze che trovano collocazione in altri servizi già esistenti o su aree e spazi pubblici (o privati) e non sono preordinate all'espropriazione.

Tavola 2
Localizzazione aree per servizi



Tabella 8a – Verifica equilibri funzionali relativi ai servizi – Standard urbanistici – Istruzione

ISTRUZIONE DI INTERESSE LOCALE								
BACINO UTENZA	ABITANTI TEORICI	DOTAZIONE RELAZIONE 2009*	MONITORAGGIO 2018		SERVIZIO INSTALLATO 2018	REVISIONE SERVIZI 2019		
			DOTAZIONE 2018			DOTAZIONE PRGC VIGENTE (PREVISIONE)		SERVIZIO INSTALLATO 2019
			mq.	mq/ab		mq.	mq/ab	mq.
A	6017	3,6	16339	2,72	7388	16339	2,72	7388
B	1737	4,6	7983	4,60	0	7983	4,60	0
C	9549	2,81	27777	2,91	27777	27777	2,91	27777
D	2386	3,89	10584	4,44	8903	10584	4,44	8903
E	1931	2,21	4261	2,21	4261	4261	2,21	4261
F	1447	0		0,00	0		0,00	0
G	1514	0	3129	2,07	3129	3129	2,07	3129
H	0	0		0	0		0	0
I	6550	5,2	36696	5,60	23567	36696	5,60	23567
L	3917	2,71	8454	2,16	8454	8454	2,16	8454
M	461	0,7	361	0,78	361	361	0,78	361
N	626	13,29	7296	11,66	2645	7296	11,66	2645
TOTALE	36135	3,41	122881	3,40	86485	122881	3,40	86485

* La "DOTAZIONE RELAZIONE 2009" è superiore alla DOTAZIONE 2018 e VIGENTE perché in tale verifica, per alcuni bacini d'utenza (A e B), sono state computate anche le aree di tipo sa relative agli asili nido

Tabella 8b – Verifica equilibri funzionali relativi ai servizi – Standard urbanistici - Parcheggi

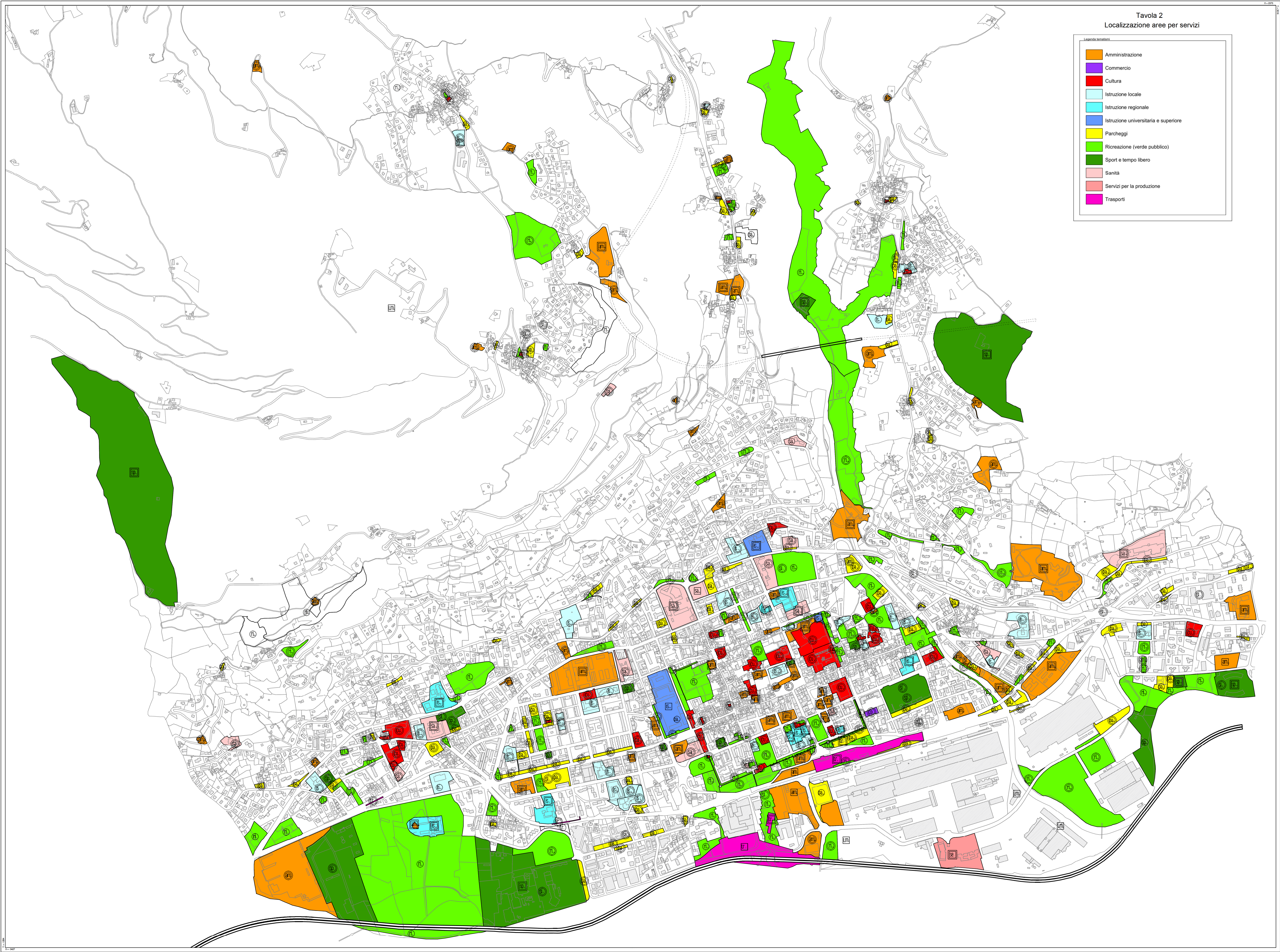
PARCHEGGI								
BACINO UTENZA	ABITANTI TEORICI	DOTAZIONE RELAZIONE 2009	MONITORAGGIO 2018			REVISIONE SERVIZI 2019		
			DOTAZIONE 2018		SERVIZIO INSTALLATO 2018	DOTAZIONE PRGC VIGENTE (PREVISIONE)		SERVIZIO INSTALLATO 2019
			ab.	mq/ab	mq.	mq/ab	mq.	mq.
A	6017	0,85	6500	1,08	4761	6500	1,08	4761
B	1737	5,45	10375	5,97	7809	10375	5,97	7809
C	9549	0,96	103278	10,82	70865	104515	10,95	70865
D	2386	2,93	12270	5,14	7973	12270	5,14	7973
E	1931	3,72	13663	7,08	7901	13663	7,08	7901
F	1447	0,89	6663	4,61	6663	9008	6,23	6663
G	1514	2,08	4140	2,73	0	4140	2,73	0
H	0	0	7389	0,00	17467	7389	0	17467
I	6550	1,92	27992	4,27	27153	27992	4,27	27153
L	3917	1,26	9900	2,53	6606	6606	1,69	6606
M	461	20,17	9416	20,42	2363	5811	12,61	2363
N	626	8,39	5425	8,67	2873	5691	9,09	2873
TOTALE	36135	2,12	217011	6,01	162434	213960	5,92	162434

* = Nei servizi installati dell bacino d'utenza H sono computati anche 10078 mq di parcheggi all'interno dell'Area per servizi tr1 (Parcheggio di interscambio) non computati nelle aree vincolate a parcheggio dal PRGC

Tabella 8c – Verifica equilibri funzionali relativi ai servizi – Standard urbanistici – Ricreativo (verde pubblico)

VERDE RICREATIVO								
BACINO UTENZA	ABITANTI TEORICI	DOTAZIONE RELAZIONE 2009	PRG VIGENTE (MONITORAGGIO 2018)			VARIANTE REVISIONE SERVIZI 2019		
			DOTAZIONE 2018		SERVIZIO INSTALLATO 2018	DOTAZIONE PRGC VIGENTE		SERVIZIO INSTALLATO 2019
			mq.	mq/ab		mq.	mq/ab	
ab.								
A	6017	2,49	37268	6,19	8543	38224	6,35	8543
B	1737	10,97	320168	184,32	28183	320286	184,39	28183
C	9549	14,93	186360	19,52	70462	183888	19,26	70457
D	2386	2,31	4860	2,04	1812	6637	2,78	1812
E	1931	8,44	16852	8,73	3766	16852	8,73	3766
F	1447	14,54	83029	57,38	71037	80496	55,63	71037
G	1514	12,48	131228	86,68	39008	45447	30,02	37749
H	0	0	106483	0,00	87125	106483	0,00	87125
I	6550	2,54	14260	2,18	14260	14260	2,18	14260
L	3917	7,64	19530	4,99	7609	19530	4,99	7609
M	461	16,17	7456	16,17	2806	4953	10,74	2806
N	626	6,31	235234	375,77	0	235196	375,71	0
TOTALE	36135	8,2	1162728	32,18	333348	1072252	29,67	333348

Dal punto di vista della verifica degli equilibri funzionali dalle tabelle 8 precedenti si può rilevare che le modificazioni introdotte dalla presente variante comportano una leggera riduzione delle dotazioni delle aree per servizi oggetto di verifica ai sensi dell'art. 7 comma 4 lett. a) delle NTA del vigente PRGC, dovute al rispetto, ove possibile, del principio della non reiterazione di vicoli preordinati all'esproprio presenti da molti anni e finora mai attuati.

Tale operazione ha avuto particolare effetto sui vincoli a verde pubblico (ri) nel bacino di utenza G

Considerando il valore delle dotazioni previste nel monitoraggio del PRGC del 2018 (valore medio comunale) sopra illustrato, che riporta i seguenti valori:

- istruzione dell'obbligo: 3,40 mq servizi/abitanti teorici
- parcheggi: 6,01 mq servizi/abitanti teorici
- verde ricreativo 32,18 mq servizi/abitanti teorici;

si hanno ora dei risultati pari a

- istruzione dell'obbligo: 3,40 mq servizi/abitanti teorici
- parcheggi: 5,92 mq servizi/abitanti teorici
- verde ricreativo 29,67 mq servizi/abitanti teorici;

La riduzione può ritenersi marginale rispetto al livello di dotazioni di servizi previsti dal Piano poiché, rispetto ai valori di partenza attribuiti in sede di redazione del PRG vigente (Dotazione relazione 2009), ci mantiene ben al di sopra dei minimi previsti.

Inoltre si segnala come le operazioni condotte nel corso della presente revisione hanno comunque portato ad un miglioramento delle dotazioni di servizi presenti nei bacini di utenza che presentavano valori inferiori al livello medio comunale rispettando in tale modo il dettato del comma 5 dell'art. 7 del vigente PRG.

Risulta più significativo, in quanto corrispondente ad un reale aumento di servizi concretamente realizzati negli anni, il miglioramento che si può notare relativamente allo stato dei servizi installati; che nel corso degli anni continua a aumentare attestandosi a livello comunale per il 2019 a:

- 2,39 mq/ab. per l'istruzione dell'obbligo
- 4,5 mq/ab. per le aree a parcheggio pubblico
- 9,23 mq/ab. per il verde ricreativo.

Legenda tematica

- Istruzione locale
- Parcheggi
- Ricreativo (Verde pubblico)

